

HSB Norra Stor-Stockholm ek.för.

2312: Ängstorp (Bostadsrättsförening)

Fjärrvärme (kWh), normalårskorrigerat

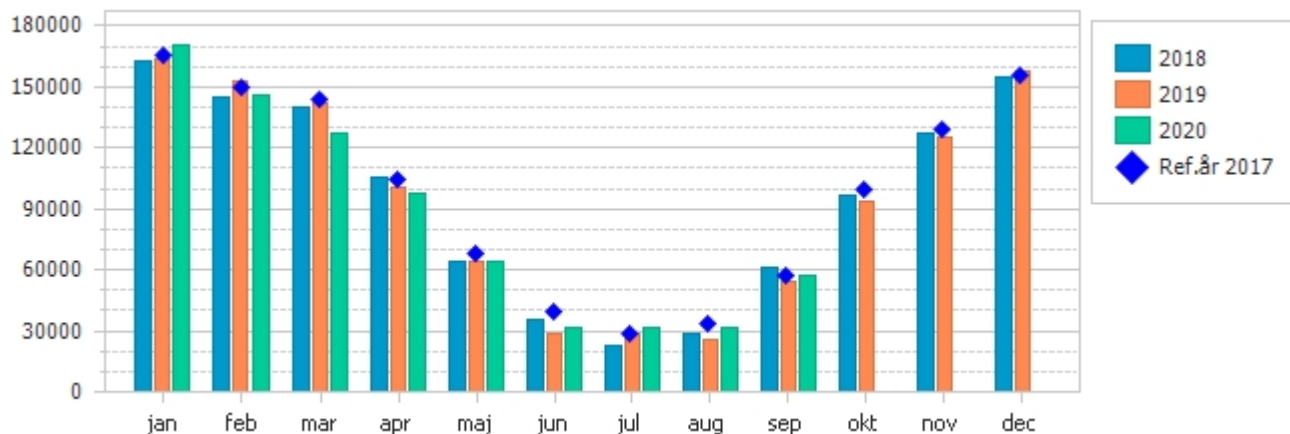

Fjärrvärme (kWh), normalårskorrigerat

Period	2018	2019	2020	diff 2020/ Ref.år 2017	diff/12 mån	Ref.år 2017
jan	163 054	163 905	170 320	3 %	0 %	165 240
feb	145 366	152 964	145 571	-3 %	-1 %	149 824
mar	139 975	142 379	127 265	-11 %	-3 %	143 718
apr	105 152	100 812	97 906	-6 %	-3 %	104 502
maj	63 663	64 270	64 106	-6 %	-3 %	68 010
jun	35 030	28 230	31 340	-21 %	-2 %	39 763
jul	22 300	28 970	31 740	10 %	-2 %	28 920
aug	28 740	25 600	31 100	-9 %	-1 %	33 990
sep	61 343	54 406	56 965	0 %	-1 %	56 773
okt	96 608	94 160				99 610
nov	127 689	125 491				129 453
dec	155 092	158 095				155 670
Totalt	1 144 013	1 139 282	756 312			1 175 472
Ackum	764 623	761 537	756 312	-4 %		790 740

HSB Norra Stor-Stockholm ek.för.

2312: Ängstorp (Bostadsrättsförening)

Vatten (m3)

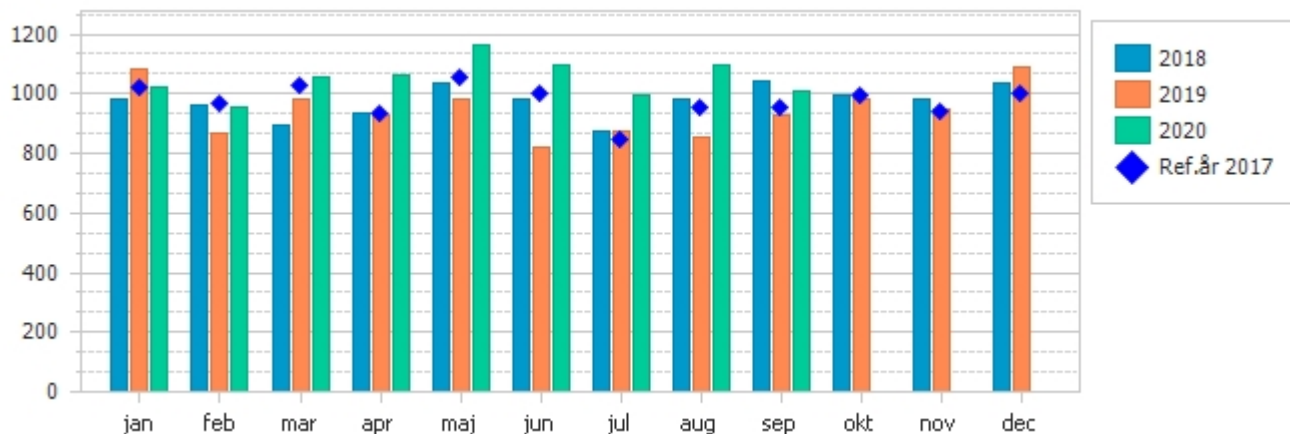

Vatten (m3)

Period	2018	2019	2020	diff 2020/ Ref.år 2017	diff/12 mån	Ref.år 2017
jan	985	1 085	1 022	0 %	-4 %	1 019
feb	964	867	954	-1 %	-3 %	968
mar	896	981	1 057	3 %	-3 %	1 028
apr	937	928	1 063	13 %	-2 %	938
maj	1 033	979	1 162	10 %	0 %	1 055
jun	982	823	1 096	10 %	4 %	1 000
jul	874	877	994	17 %	5 %	847
aug	979	854	1 095	15 %	8 %	954
sep	1 041	928	1 008	6 %	10 %	954
okt	998	981				996
nov	979	951				939
dec	1 038	1 089				1 000
Totalt	11 706	11 343	9 451			11 699
Ackum	8 691	8 322	9 451	8 %		8 765

HSB Norra Stor-Stockholm ek.för.

2312: Ängstorp (Bostadsrättsförening)

El (kWh)

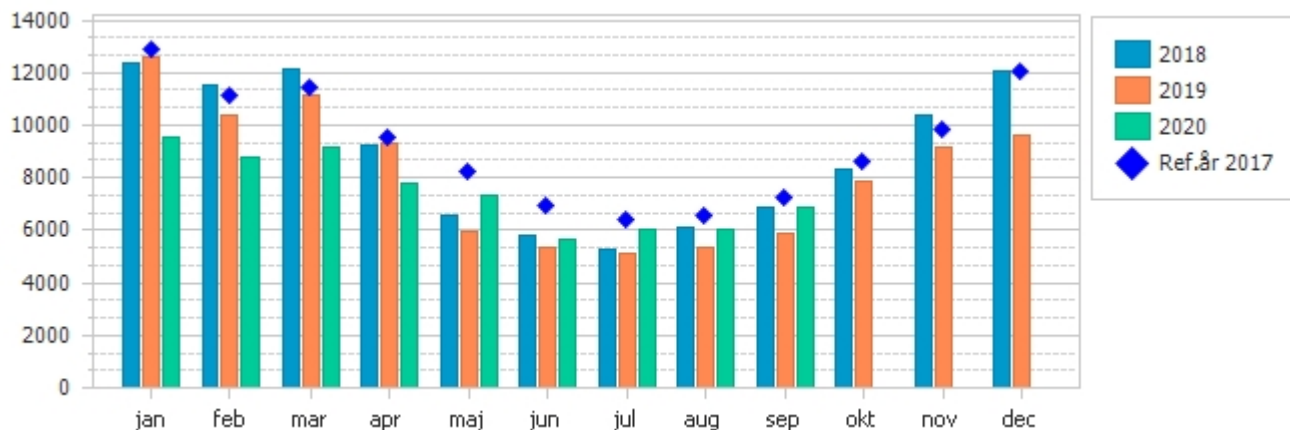

El (kWh)

Period	2018	2019	2020	diff 2020/ Ref.år 2017	diff/12 mån	Ref.år 2017
jan	12 384	12 581	9 546	-26 %	-11 %	12 904
feb	11 519	10 374	8 762	-21 %	-12 %	11 133
mar	12 113	11 179	9 162	-20 %	-13 %	11 426
apr	9 212	9 339	7 818	-18 %	-14 %	9 507
maj	6 526	5 982	7 356	-11 %	-13 %	8 258
jun	5 772	5 322	5 664	-19 %	-12 %	6 966
jul	5 247	5 100	6 049	-5 %	-11 %	6 397
aug	6 093	5 333	6 025	-9 %	-10 %	6 596
sep	6 890	5 902	6 865	-5 %	-8 %	7 218
okt	8 294	7 850				8 618
nov	10 400	9 190				9 870
dec	12 036	9 622				12 055
Totalt	106 486	97 774	67 247			110 948
Ackum	75 756	71 112	67 247	-16 %		80 405