

# HSB Norra Stor-Stockholm ek.för.

## 2312: Ängstorp (Bostadsrättsförening)

### Fjärrvärme (kWh), normalårskorrigerat

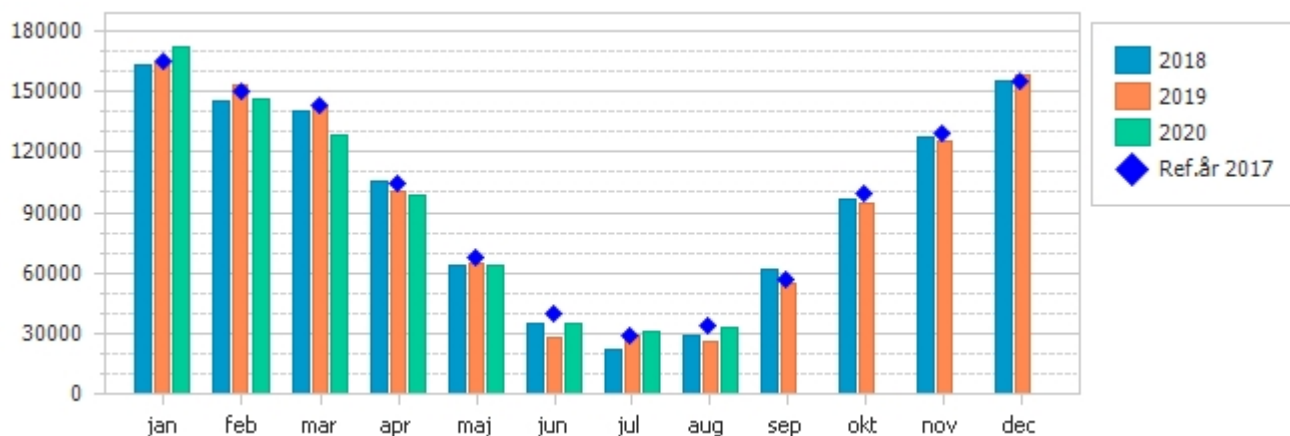

### Fjärrvärme (kWh), normalårskorrigerat

Period	2018	2019	2020	diff 2020/ Ref.år 2017	diff/12 mån	Ref.år 2017
jan	163 054	163 905	171 838	4 %	0 %	165 240
feb	145 366	152 964	146 452	-2 %	-1 %	149 824
mar	139 975	142 379	127 878	-11 %	-2 %	143 718
apr	105 152	100 812	98 319	-6 %	-2 %	104 502
maj	63 663	64 270	63 551	-7 %	-2 %	68 010
jun	35 030	28 230	34 430	-13 %	-1 %	39 763
jul	22 300	28 970	30 962	7 %	-2 %	28 920
aug	28 740	25 600	32 941	-3 %	-1 %	33 990
sep	61 343	54 406				56 773
okt	96 608	94 160				99 610
nov	127 689	125 491				129 453
dec	155 092	158 095				155 670
<b>Totalt</b>	<b>1 144 013</b>	<b>1 139 282</b>	<b>706 371</b>			<b>1 175 472</b>
<b>Ackum</b>	<b>703 280</b>	<b>707 131</b>	<b>706 371</b>	<b>-4 %</b>		<b>733 967</b>

### Vatten (m3)

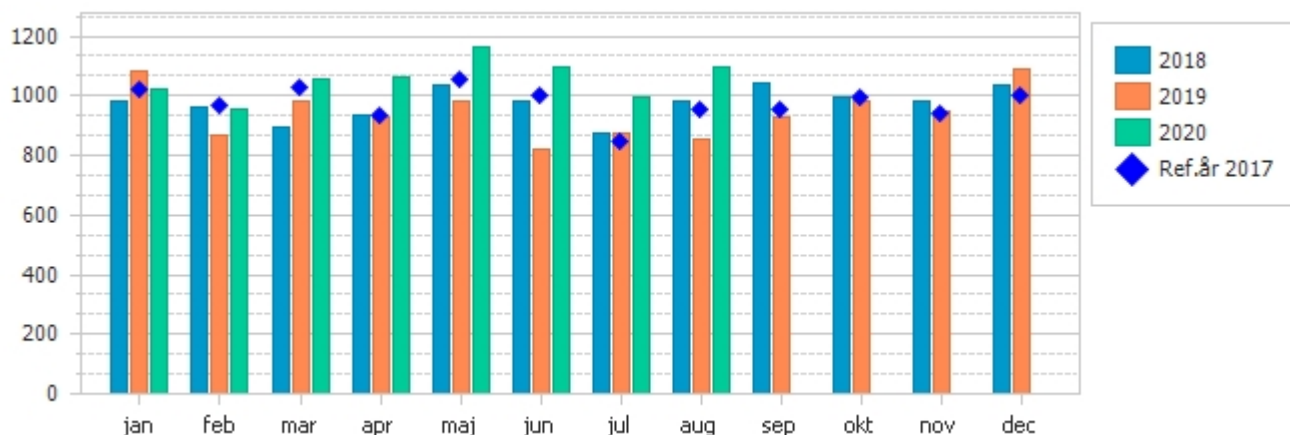

# HSB Norra Stor-Stockholm ek.för.

## 2312: Ängstorp (Bostadsrättsförening)

### Vatten (m3)

Period	2018	2019	2020	diff 2020/ Ref.år 2017	diff/12 mån	Ref.år 2017
jan	985	1 085	1 022	0 %	-4 %	1 019
feb	964	867	954	-1 %	-3 %	968
mar	896	981	1 057	3 %	-3 %	1 028
apr	937	928	1 063	13 %	-2 %	938
maj	1 033	979	1 162	10 %	0 %	1 055
jun	982	823	1 096	10 %	4 %	1 000
jul	874	877	994	17 %	5 %	847
aug	979	854	1 095	15 %	8 %	954
sep	1 041	928				954
okt	998	981				996
nov	979	951				939
dec	1 038	1 089				1 000
<b>Totalt</b>	<b>11 706</b>	<b>11 343</b>	<b>8 443</b>			<b>11 699</b>
<b>Ackum</b>	<b>7 649</b>	<b>7 394</b>	<b>8 443</b>	<b>8 %</b>		<b>7 810</b>

### El (kWh)

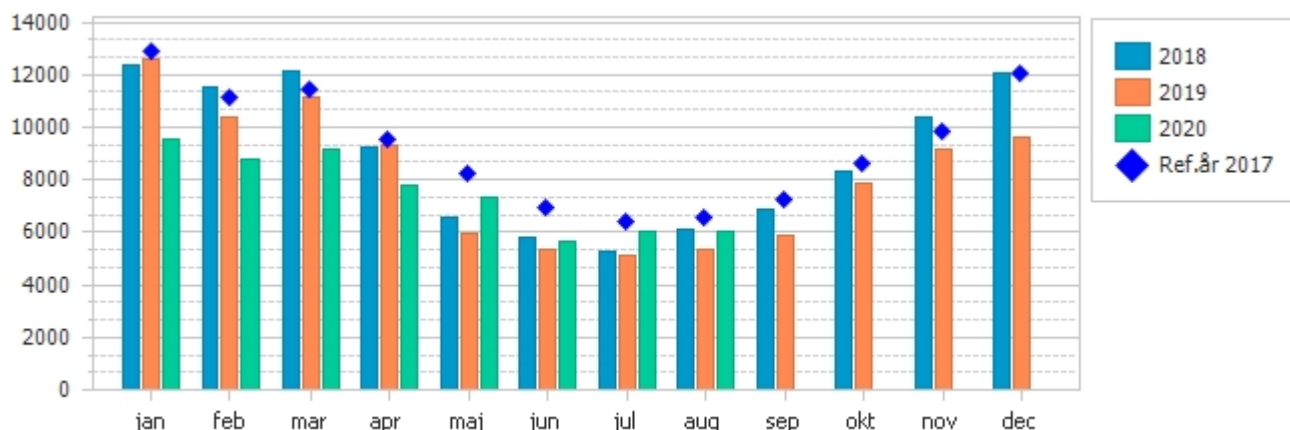

### El (kWh)

Period	2018	2019	2020	diff 2020/ Ref.år 2017	diff/12 mån	Ref.år 2017
jan	12 384	12 581	9 546	-26 %	-11 %	12 904
feb	11 519	10 374	8 762	-21 %	-12 %	11 133
mar	12 113	11 179	9 162	-20 %	-13 %	11 426
apr	9 212	9 339	7 818	-18 %	-14 %	9 507
maj	6 526	5 982	7 356	-11 %	-13 %	8 258
jun	5 772	5 322	5 664	-19 %	-12 %	6 966
jul	5 247	5 100	6 049	-5 %	-11 %	6 397
aug	6 093	5 333	6 025	-9 %	-10 %	6 596
sep	6 890	5 902				7 218
okt	8 294	7 850				8 618
nov	10 400	9 190				9 870
dec	12 036	9 622				12 055
<b>Totalt</b>	<b>106 486</b>	<b>97 774</b>	<b>60 382</b>			<b>110 948</b>
<b>Ackum</b>	<b>68 866</b>	<b>65 210</b>	<b>60 382</b>	<b>-17 %</b>		<b>73 187</b>