

HSB BRF FYRHUSEN

LÄGENHETSRTNING

Lägenhet 1 och 3
2 RoK** ca 45 kvm

Varav BIA ca 13,5 kvm

Förråd i källare ca 2 kvm

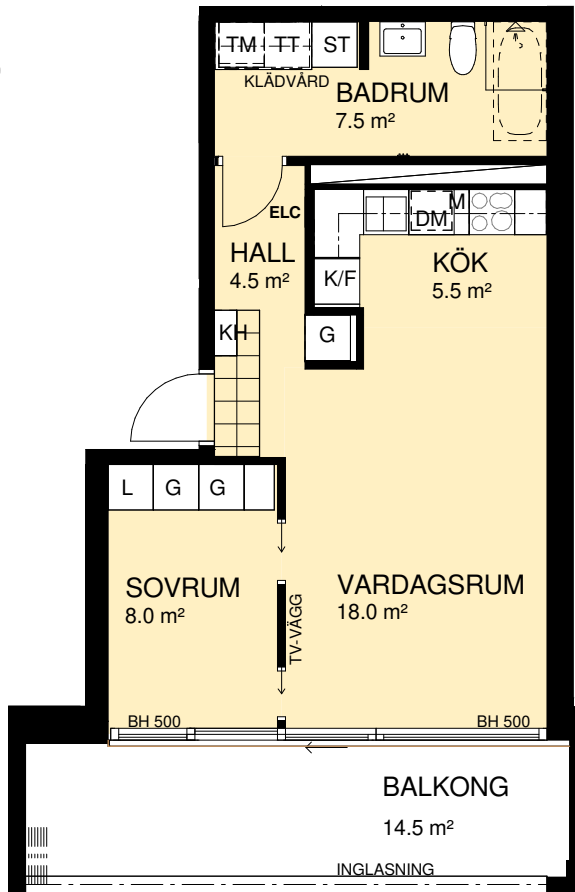
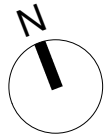

FÖRKLARINGAR

- Kylskåp
- Frys
- Kyl/Frys
- Induktionshäll
- Induktionshäll med ugn
- Högskåp, ugn och mikro
- Diskmaskin under bänk
- Mikrovågsugn
- Högskåp
- Plats för städutrustning
- Garderob
- Plats för linneutrustning
- Tvättmaskin under bänk
- Torktumlare under bänk
- Kombimaskin Tvätt/Tork
- Dusch
- Plats för badkar
- Kommod
- Klädkammare
- Förvaringsystem i klk.
- Skjutdörrsgarderob
- Plats för kapphylla
- EL/IT - skåp
- Tillvalsvägg
- Frånvalsvägg
- Klinker
- Trall
- Ovanliggande objekt (skärmtak, väggskaåp, lägre tak, inglasning)
- Bröstningshöjd i mm
- Ungefärlig rumshöjd
- Undertak min H 2,3m

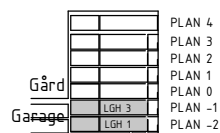
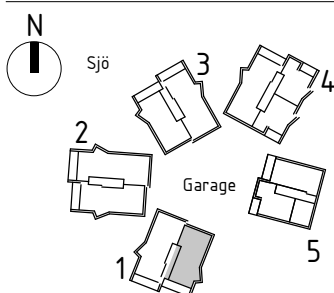
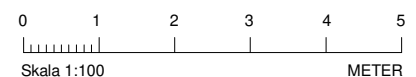

**Lägenhet dimensionerad för en person enligt SIS.

Rumshöjd är ca 2,6 m där inget annat anges. BH Bröstningshöjd på fönster är 0,8 m där inget annat anges. Bröstningshöjd mot balkong är 0 m där inget annat anges. OBS! Kvadratmeter i rummen utgör inte hela bostadsytan. Val av tillvalsväggar och frånvalsväggar kan endast göras under en begränsad tid. Rätt till ändringar förbehålles.

Ahlqvist & Almqvist Arkitekter AB 2017-02-17, Revidering 2017-07-07
Revidering 2019-06-14



HSB - där möjligheterna bor

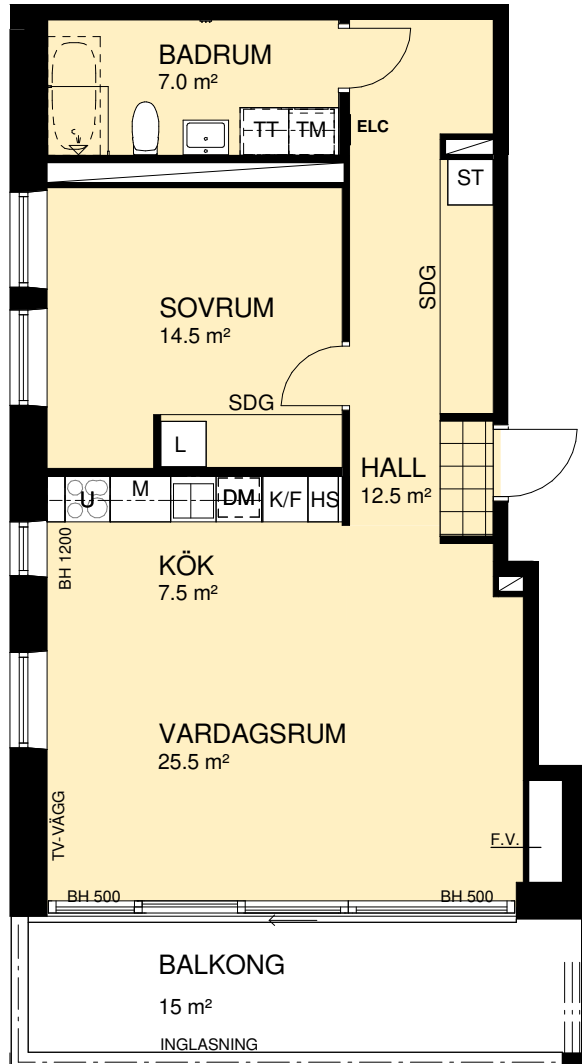

FÖRKLARINGAR

- Kylskåp
- Frys
- Kyl/Frys
- Induktionshäll
- Induktionshäll med ugn
- Högskåp, ugn och mikro
- Diskmaskin under bänk
- Mikrovågsugn
- Högskåp
- Plats för städutrustning
- Garderob
- Plats för linneutrustning
- Tvättmaskin under bänk
- Torktumlare under bänk
- Kombimaskin Tvätt/Tork
- Dusch
- Plats för badkar
- Kommod
- Klädkammare
- Förvaringsystem i klk.
- Skjutdörrsgarderob
- Plats för kapphylla
- EL/IT - skåp
- Tillvalsvägg
- Frånvalsvägg
- Klinker
- Trall
- Ovanliggande objekt (skärmtak, väggskaåp, lägre tak, inglasning)
- Bröstningshöjd i mm
- Ungefärlig rumshöjd
- Undertak min H 2,3m

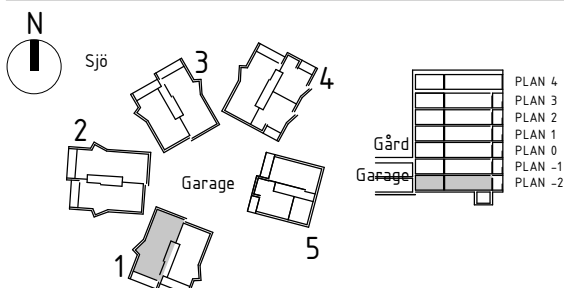
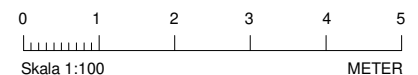

*Mindre avvikelser ifrån SIS standard förekommer.

Rumshöjd är ca 2,6 m där inget annat anges. BH Bröstningshöjd på fönster är 0,8 m där inget annat anges. Bröstningshöjd mot balkong är 0 m där inget annat anges. OBS! Kvadratmeter i rummen utgör inte hela bostadsytan. Val av tillvalsväggar och frånvalsväggar kan endast göras under en begränsad tid. Rätt till ändringar förbehålles.
Ahlqvist & Almqvist Arkitekter AB 2017-02-17; Revidering 2017-07-07
Revidering 2019-03-21; Revidering 2019-06-14



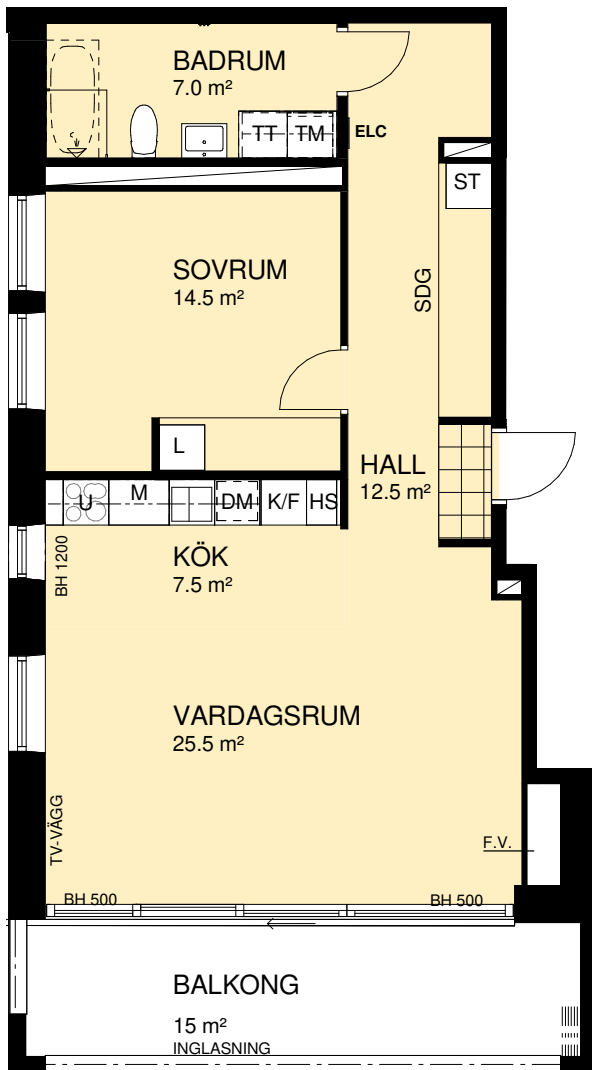

FÖRKLARINGAR

- Kylskåp
- Frys
- Kyl/Frys
- Induktionshäll
- Induktionshäll med ugn
- Högskåp, ugn och mikro
- Diskmaskin under bänk
- Mikrovågsugn
- Högskåp
- Plats för städutrustning
- Garderob
- Plats för linneutrustning
- Tvättmaskin under bänk
- Torktumlare under bänk
- Kombimaskin Tvätt/Tork
- Dusch
- Plats för badkar
- Kommod
- Klädkammare
- Förvaringsystem i klk.
- Skjutdörrsgarderob
- Plats för kapphylla
- El/IT - skåp
- Tillvalsvägg
- Frånvalsvägg
- Klinker
- Trall
- Ovanliggande objekt (skärmtak, väggskaåp, lägre tak, inglasning)
- Bröstningshöjd i mm
- Ungefärlig rumshöjd
- Undertak min H 2,3m

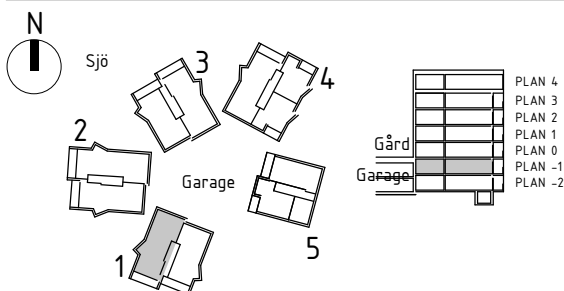
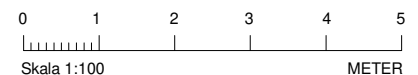

*Mindre avvikelser ifrån SIS standard förekommer.

Rumshöjd är ca 2,6 m där inget annat anges. BH Bröstningshöjd på fönster är 0,8 m där inget annat anges. Bröstningshöjd mot balkong är 0 m där inget annat anges. OBS! Kvadratmeter i rummen utgör inte hela bostadsytan. Val av tillvalsväggar och frånvalsväggar kan endast göras under en begränsad tid. Rätt till ändringar förbehålles.
Ahlqvist & Almqvist Arkitekter AB 2017-02-07, Revidering 2017-07-07
Revidering 2019-06-14



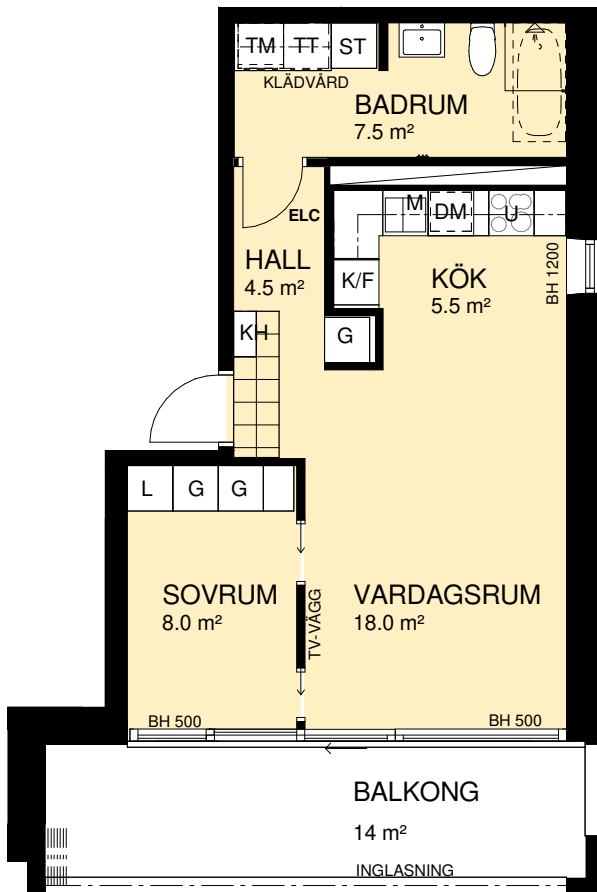
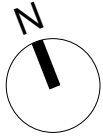

FÖRKLARINGAR

- K Kylskåp
- F Frys
- K/F Kyl/Frys
- Induktionshäll
- Induktionshäll med ugn
- Högskåp, ugn och mikro
- DM Diskmaskin under bänk
- M Mikrovågsugn
- Högskåp
- Plats för städutrustning
- Garderob
- Plats för linneutrustning
- TM Tvättmaskin under bänk
- TT Torktumlare under bänk
- KM Kombimaskin Tvätt/Tork
- Dusch
- Plats för badkar
- Kommod
- KLK Klädkammare
- Förvaringssystem i klk.
- SDG Skjutdörrsgarderob
- KH Plats för kapphylla
- ELC El/IT - skåp
- T.V. Tillvalsvägg
- F.V. Frånvalsvägg
- Klinker
- Trall
- Ovanliggande objekt (skärmtak, väggskåp, lägre tak, inglasning)
- BH Bröstningshöjd i mm
- H Ungefärlig rumshöjd
- UT Undertak min H 2,3m

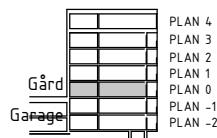
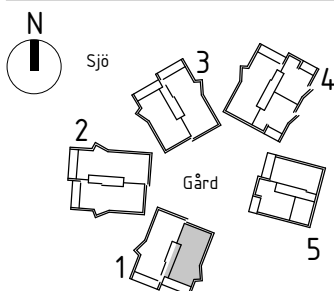
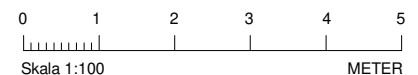

**Lägenhet dimensionerad för en person enligt SIS.

Rumshöjd är ca 2,6 m där inget annat anges. BH Bröstningshöjd på fönster är 0,8 m där inget annat anges. Bröstningshöjd mot balkong är 0 m där inget annat anges. OBS! Kvadratmeter i rummen utgör inte hela bostadsytan. Val av tillvalsväggar och frånvalsväggar kan endast göras under en begränsad tid. Rätt till ändringar förbehålles.

Ahqvist & Almqvist Arkitekter AB 2017-02-07, Revidering 2017-07-07
Revidering 2019-03-21; Revidering 2019-06-14



HSB - där möjligheterna bor

HSB BRF FYRHUSEN

Lägenhet 6
4 RoK ca 99 kvm

LÄGENHETSRTNING

Förråd i källare ca 4,5 kvm

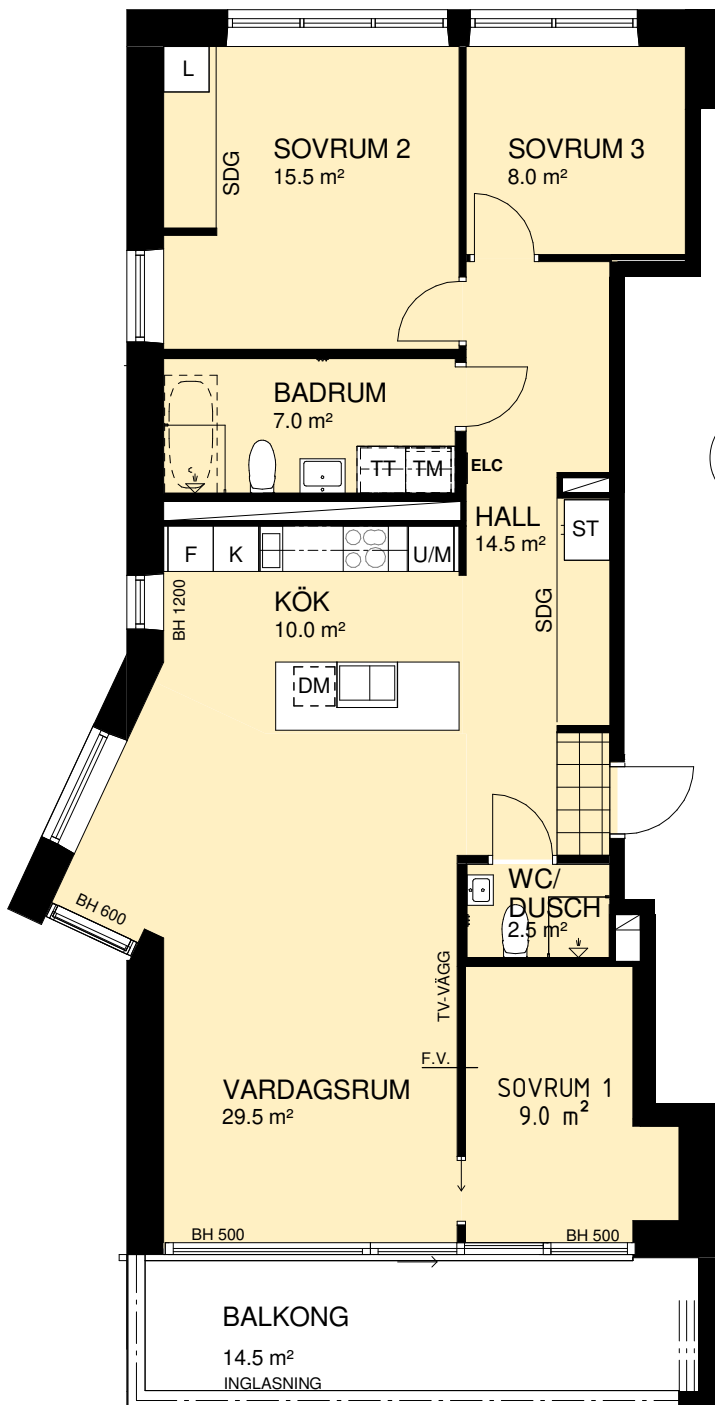

FÖRKLARINGAR

- Kylskåp
- Frys
- Kyl/Frys
- Induktionshäll
- Induktionshäll med ugn
- Högskåp, ugn och mikro
- Diskmaskin under bänk
- Mikrovågsugn
- Högskåp
- Plats för städutrustning
- Garderob
- Plats för linneutrustning
- Tvättmaskin under bänk
- Torktumlare under bänk
- Kombimaskin Tvätt/Tork
- Dusch
- Plats för badkar
- Kommod
- Klädkammare
- Förvaringsystem i klk.
- Skjutdörrsgarderob
- Plats för kapphylla
- EL/IT - skåp
- Tillvalsvägg
- Frånvalsvägg
- Klinker
- Trall
- Ovanliggande objekt (skärmtak, väggskaåp, lägre tak, inglasning)
- BH Bröstningshöjd i mm
- Ungefärlig rumshöjd
- Undertak min H 2,3m

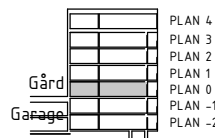
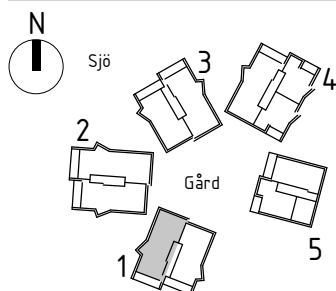
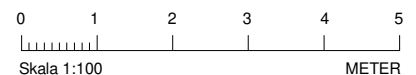

Rumshöjd är ca 2,6 m där inget annat anges. BH Bröstningshöjd på fönster är 0,8 m där inget annat anges. Bröstningshöjd mot balkong är 0 m där inget annat anges. OBS! Kvadratmeter i rummen utgör inte hela bostadsytan. Val av tillvalsväggar och frånvalsväggar kan endast göras under en begränsad tid. Rätt till ändringar förbehålles.
Ahlqvist & Almqvist Arkitekter AB 2017-02-17, Revidering 2017-07-07
Revidering 2019-06-14



HSB - där möjligheterna bor

HSB BRF FYRHUSEN

Lägenhet 7
3 RoK ca 86,5 kvm

LÄGENHETSRTNING

Förråd i källare ca 3,5 kvm

FÖRKLARINGAR

- Kylskåp
- Frys
- Kyl/Frys
- Induktionshäll
- Induktionshäll med ugn
- Högskåp, ugn och mikro
- Diskmaskin under bänk
- Mikrovågsugn
- Högskåp
- Plats för städutrustning
- Garderob
- Plats för linneutrustning
- Tvättmaskin under bänk
- Torktumlare under bänk
- Kombimaskin Tvätt/Tork
- Dusch
- Plats för badkar
- Kommod
- Klädkammare
- Förvaringssystem i klk.
- Skjutdörrsgarderob
- Plats för kapphylla
- EI/IT - skåp
- Tillvalsvägg
- Frånvalsvägg
- Klinker
- Trall
- Ovanliggande objekt (skärmtak, väggskaåp, lägre tak, inglasning)
- Bröstningshöjd i mm
- Ungefärlig rumshöjd
- Undertak min H 2,3m

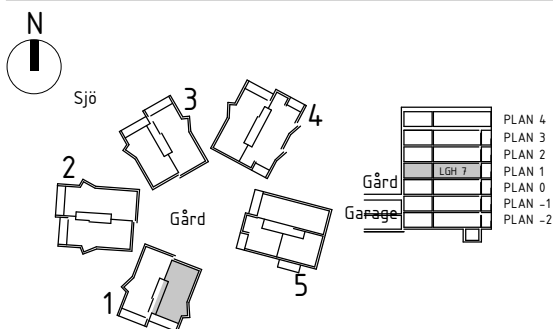
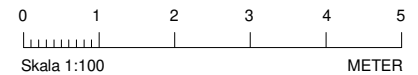
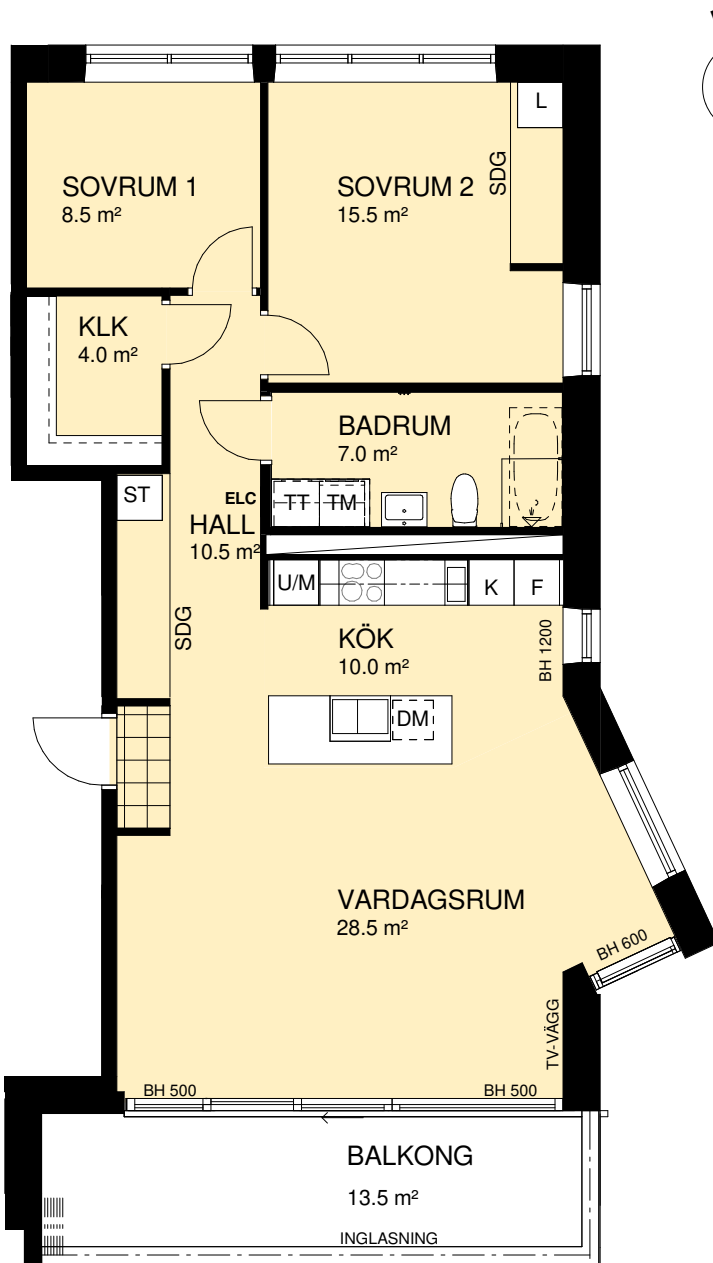

Rumshöjd är ca 2,6 m där inget annat anges. BH Bröstningshöjd på fönster är 0,8 m där inget annat anges. Bröstningshöjd mot balkong är 0 m där inget annat anges. OBS! Kvadratmeter i rummen utgör inte hela bostadsytan. Val av tillvalsväggar och frånvalsväggar kan endast göras under en begränsad tid. Rätt till ändringar förbehålles.
Ahlqvist & Almqvist Arkitekter AB 2017-02-17, Revidering 2017-07-07
Revidering 2019-03-21



HSB - där möjligheterna bor

HSB BRF FYRHUSEN

Lägenhet 8 och 12
4 RoK ca 102 kvm

LÄGENHETSRTNING

Förråd i källare ca 4 kvm

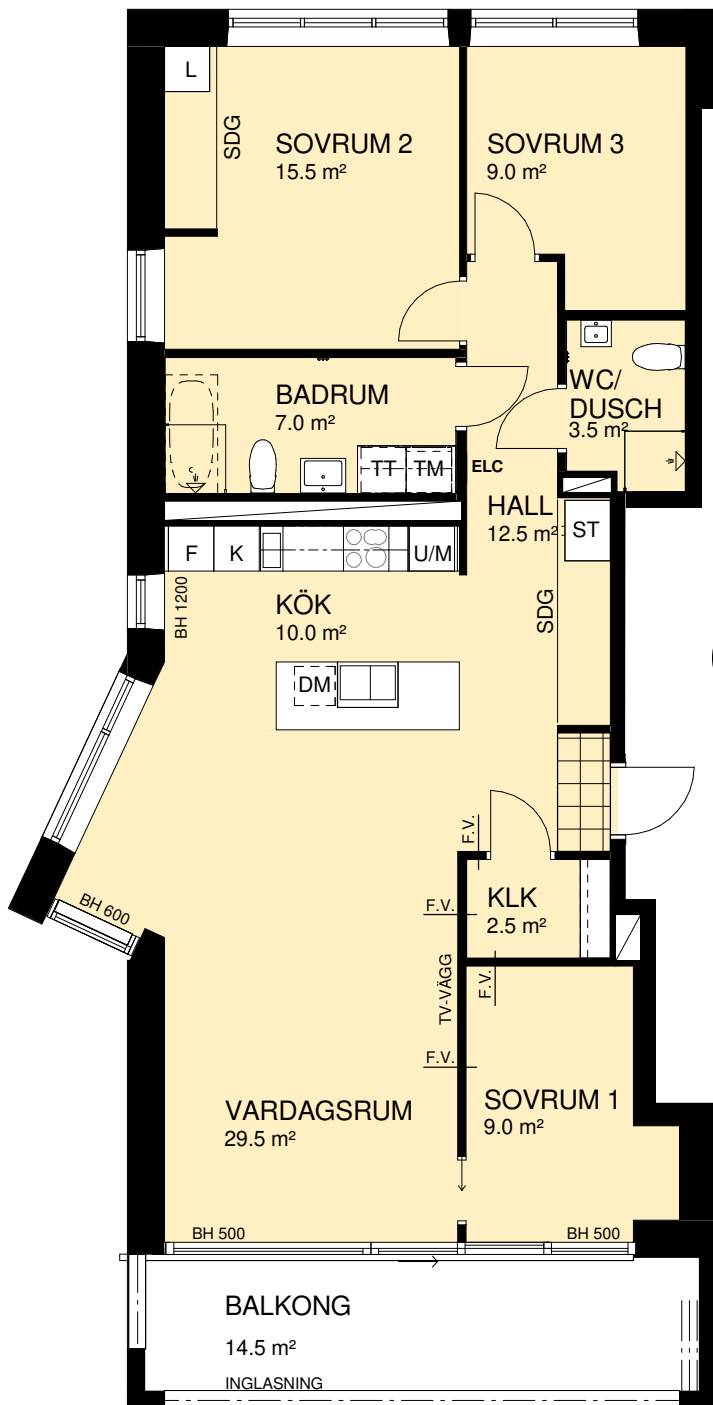

FÖRKLARINGAR

- Kylskåp
- Frys
- Kyl/Frys
- Induktionshäll
- Induktionshäll med ugn
- Högskåp, ugn och mikro
- Diskmaskin under bänk
- Mikrovågsugn
- Högskåp
- Plats för städutrustning
- Garderob
- Plats för linneutrustning
- Tvättmaskin under bänk
- Torktumlare under bänk
- Kombimaskin Tvätt/Tork
- Dusch
- Plats för badkar
- Kommod
- Klädkammare
- Förvaringsystem i klk.
- Skjutdörrsgarderob
- Plats för kapphylla
- El/IT - skåp
- Tillvalsvägg
- Frånvalsvägg
- Klinker
- Trall
- Ovanliggande objekt (skärmtak, väggskaåp, lägre tak, inglasning)
- BH Bröstningshöjd i mm
- H Ungefärlig rumshöjd
- UT Undertak min H 2,3m

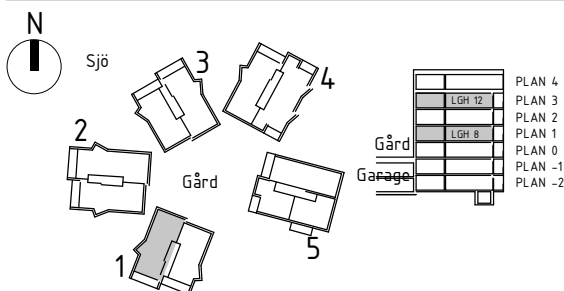
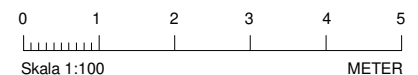

Rumshöjd är ca 2,6 m där inget annat anges. BH Bröstningshöjd på fönster är 0,8 m där inget annat anges. Bröstningshöjd mot balkong är 0 m där inget annat anges. OBS! Kvadratmeter i rummen utgör inte hela bostadsytan. Val av tillvalsväggar och frånvalsväggar kan endast göras under en begränsad tid. Rätt till ändringar förbehålles.
Ahlqvist & Almquist Arkitekter AB 2017-02-17, Revidering 2017-07-07
Revidering 2019-06-14



HSB - där möjligheterna bor

HSB BRF FYRHUSEN

Lägenhet 9
3 RoK ca 86,5 kvm

LÄGENHETSRTNING

Förråd i källare ca 4,5 kvm

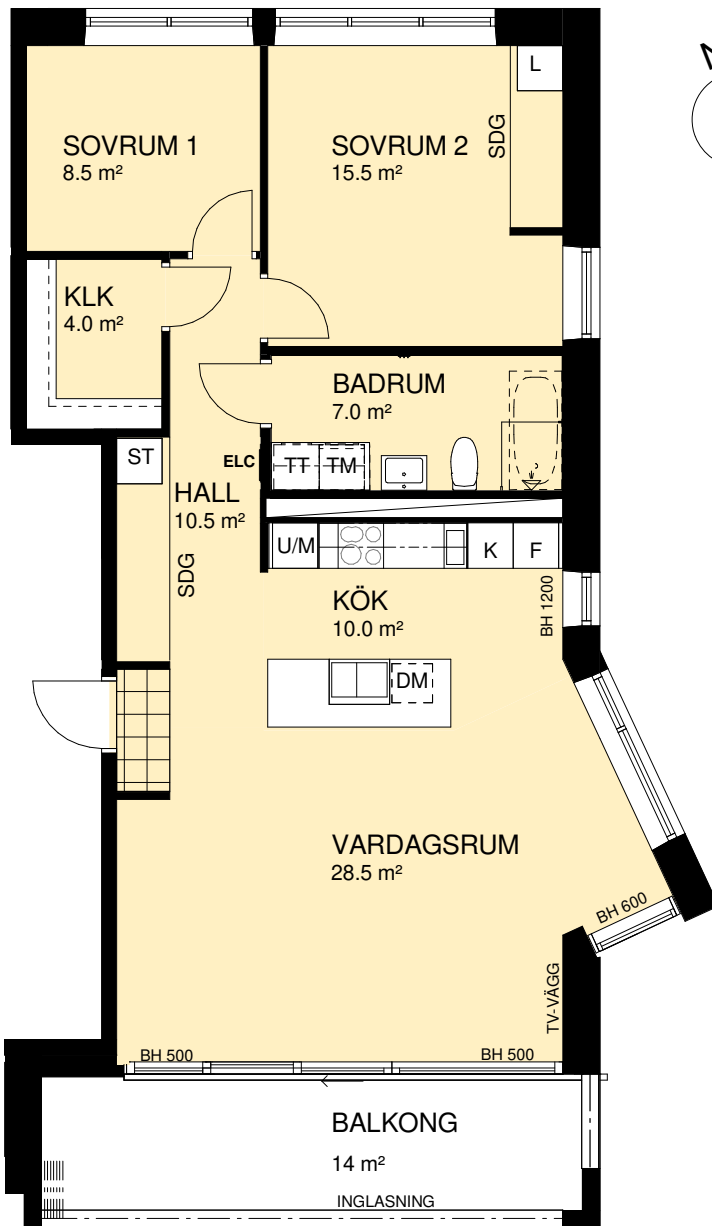

FÖRKLARINGAR

- Kylskåp
- Frys
- Kyl/Frys
- Induktionshäll
- Induktionshäll med ugn
- Högskåp, ugn och mikro
- Diskmaskin under bänk
- Mikrovågsugn
- Högskåp
- Plats för städutrustning
- Garderob
- Plats för linneutrustning
- Tvättmaskin under bänk
- Torktumlare under bänk
- Kombimaskin Tvätt/Tork
- Dusch
- Plats för badkar
- Kommod
- Klädkammare
- Förvaringsystem i klk.
- Skjutdörrsgarderob
- Plats för kapphylla
- El/IT - skåp
- Tillvalsvägg
- Frånvalsvägg
- Klinker
- Trall
- Ovanliggande objekt (skärmtak, väggskåp, lägre tak, inglasning)
- Bröstningshöjd i mm
- Ungefärlig rumshöjd
- Undertak min H 2,3m

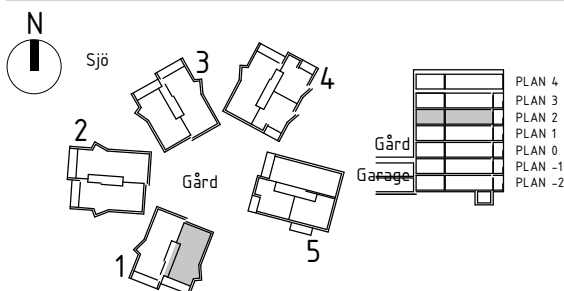
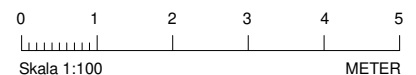

Rumshöjd är ca 2,6 m där inget annat anges. BH Bröstningshöjd på fönster är 0,8 m där inget annat anges. Bröstningshöjd mot balkong är 0 m där inget annat anges. OBS! Kvadratmeter i rummen utgör inte hela bostadsytan. Val av tillvalsväggar och frånvalsväggar kan endast göras under en begränsad tid. Rätt till ändringar förbehålles.
Ahlqvist & Almqvist Arkitekter AB 2017-02-17, Revidering 2017-07-07
Revidering 2019-03-21



HSB - där möjligheterna bor



FÖRKLARINGAR

- Kylskåp
- Frys
- Kyl/Frys
- Induktionshäll
- Induktionshäll med ugn
- Högskåp, ugn och mikro
- Diskmaskin under bänk
- Mikrovågsugn
- Högskåp
- Plats för städutrustning
- Garderob
- Plats för linneutrustning
- Tvättmaskin under bänk
- Torktumlare under bänk
- Kombimaskin Tvätt/Tork
- Dusch
- Plats för badkar
- Kommod
- Klädkammare
- Förvaringssystem i klk.
- Skjutdörrsgarderob
- Plats för kapphylla
- El/IT - skåp
- Tillvalsvägg
- Frånvalsvägg
- Klinker
- Trall
- Ovanliggande objekt (skärmtak, väggskaåp, lägre tak, inglasning)
- Bröstningshöjd i mm
- Ungefärlig rumshöjd
- Undertak min H 2,3m

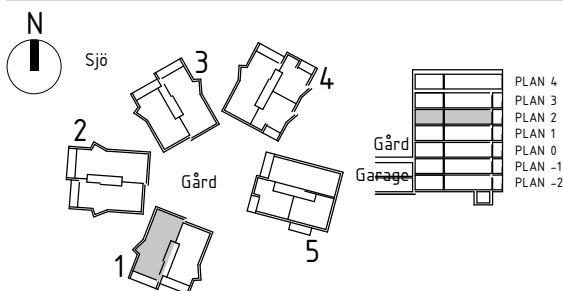
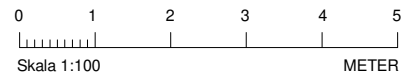

Rumshöjd är ca 2,6 m där inget annat anges. BH Bröstningshöjd på fönster är 0,8 m där inget annat anges. Bröstningshöjd mot balkong är 0 m där inget annat anges. OBS! Kvadratmeter i rummen utgör inte hela bostadsytan. Val av tillvalsväggar och frånvalsväggar kan endast göras under en begränsad tid. Rätt till ändringar förbehålles.
Ahlqvist & Almqvist Arkitekter AB 2017-02-17, Revidering 2017-07-07
Revidering 2019-03-21, Revidering 2019-06-14



HSB BRF FYRHUSEN

Lägenhet 11
3 RoK ca 86,5 kvm

LÄGENHETSRTNING

Förråd i källare ca 3,5 kvm

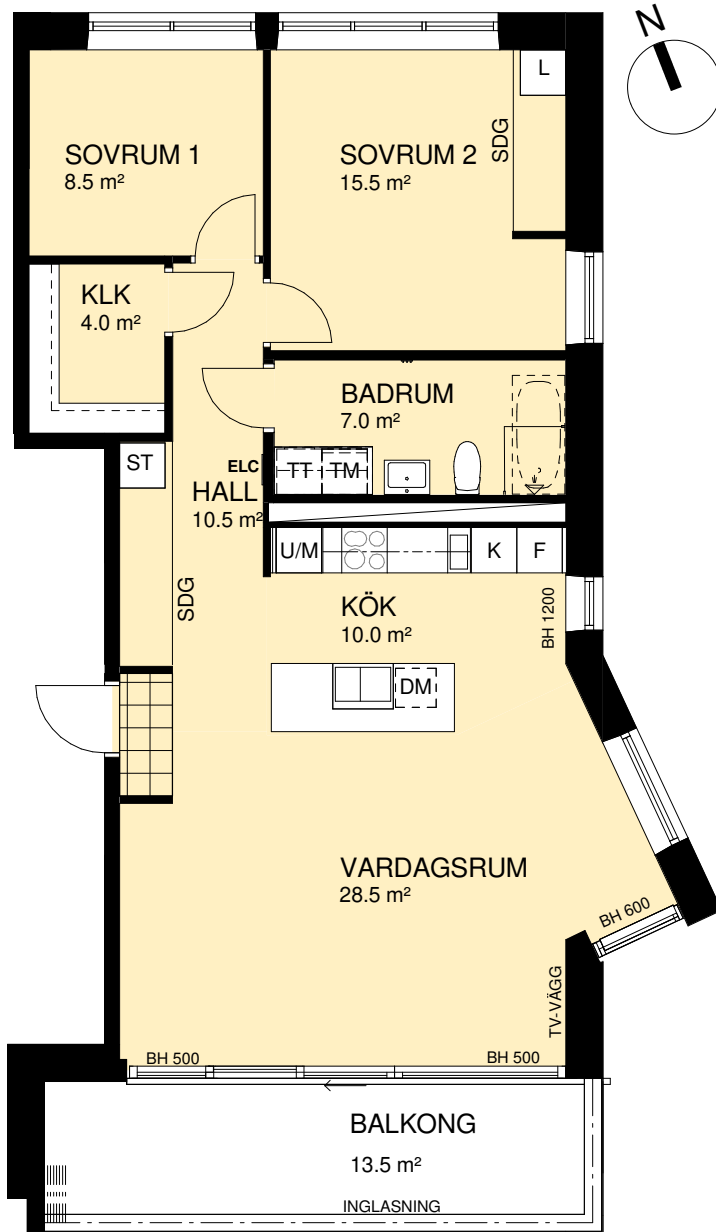

FÖRKLARINGAR

- Kylskåp
- Frys
- Kyl/Frys
- Induktionshäll
- Induktionshäll med ugn
- Högskåp, ugn och mikro
- Diskmaskin under bänk
- Mikrovågsugn
- Högskåp
- Plats för städutrustning
- Garderob
- Plats för linneutrustning
- Tvättmaskin under bänk
- Torktumlare under bänk
- Kombimaskin Tvätt/Tork
- Dusch
- Plats för badkar
- Kommod
- Klädkammare
- Förvaringssystem i klk.
- Skjutdörrsgarderob
- Plats för kapphylla
- El/IT - skåp
- Tillvalsvägg
- Frånvalsvägg
- Klinker
- Trall
- Ovanliggande objekt (skärmtak, väggskåp, lägre tak, inglasning)
- Bröstningshöjd i mm
- Ungefärlig rumshöjd
- Undertak min H 2,3m

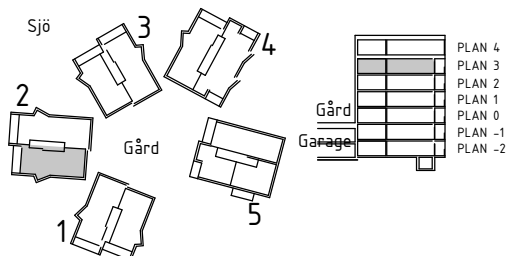
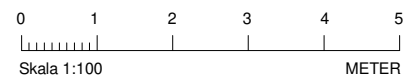

Rumshöjd är ca 3 m där inget annat anges. BH Bröstningshöjd på fönster är 0,8 m där inget annat anges. Bröstningshöjd mot balkong är 0 m där inget annat anges. OBS! Kvadratmeter i rummen utgör inte hela bostadsytan. Val av tillvalsväggar och frånvalsväggar kan endast göras under en begränsad tid. Rätt till ändringar förbehålles.
Ahlqvist & Almqvist Arkitekter AB 2019-03-21 Rev. 2017-06-14



HSB - där möjligheterna bor

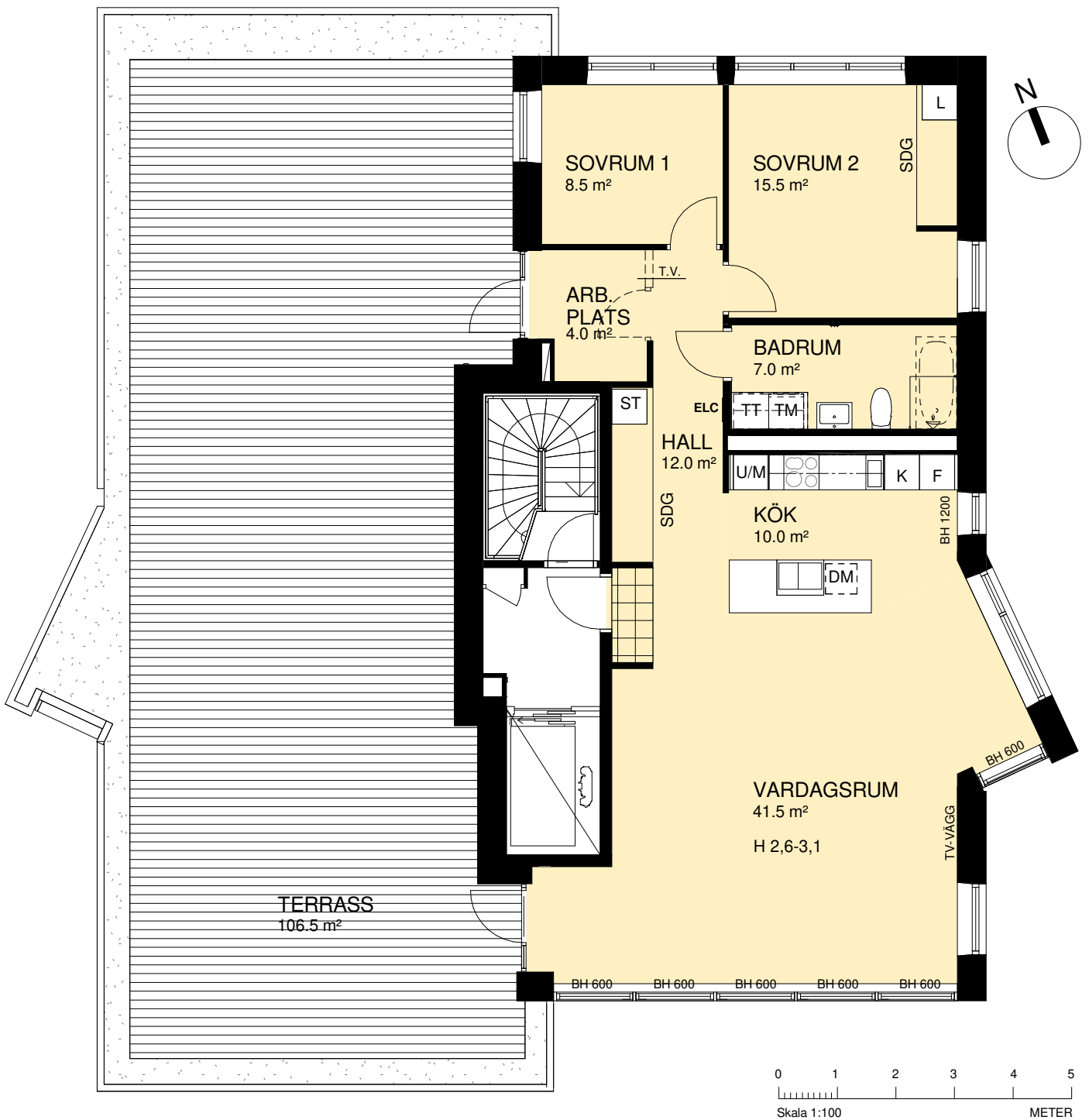

Rumshöjd är ca 2,6 m där inget annat anges. BH Bröstningshöjd på fönster är 0,8 m där inget annat anges. Bröstningshöjd mot balkong är 0 m där inget annat anges. OBS! Kvadratmeter i rummen utgör inte hela bostadsytan. Val av tillvalsväggar och frånvalsväggar kan endast göras under en begränsad tid. Rätt till ändringar förbehålles. Ahlqvist & Almqvist Arkitekter AB 2017-02-17 Revidering 2017-07-07 Revidering 2018-12-18

- | | | |
|-------------------------------|-------------------------------|---|
| [K] Kylskåp | [L] Plats för linneutrustning | ELC El/IT - skåp |
| [F] Frys | [TM] Tvättmaskin under bänk | T.V. Tillvalsvägg |
| [K/F] Kyl/Frys | [TT] Torktumlare under bänk | F.V. Frånvalsvägg |
| [I] Induktionshäll | [KM] Kombimaskin Tvätt/Tork | [K] Klinker |
| [I/M] Induktionshäll med ugn | [D] Dusch | [T] Trall |
| [U/M] Högsåp, ugn och mikro | [P] Plats för badkar | --- Ovanliggande objekt (skärmtak, väggskåp, lägre tak, inglasning) |
| [DM] Diskmaskin under bänk | [K] Kommod | BH Bröstningshöjd i mm |
| [M] Mikrovågsugn | [KK] Klädkammare | H Ungefärlig rumshöjd |
| [HS] Högsåp | [FVS] Förvaringssystem i klk. | UT Undertak min H 2,3m |
| [ST] Plats för städutrustning | [SDG] Skjutdörrsgarderob | |
| [G] Garderob | [KH] Plats för kapphylla | |

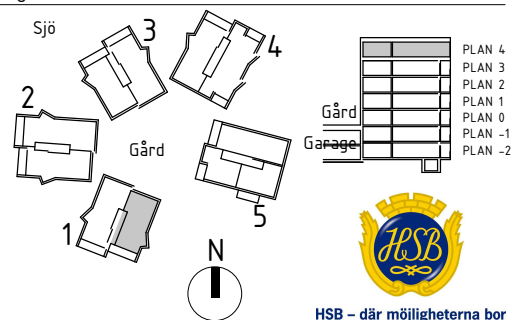

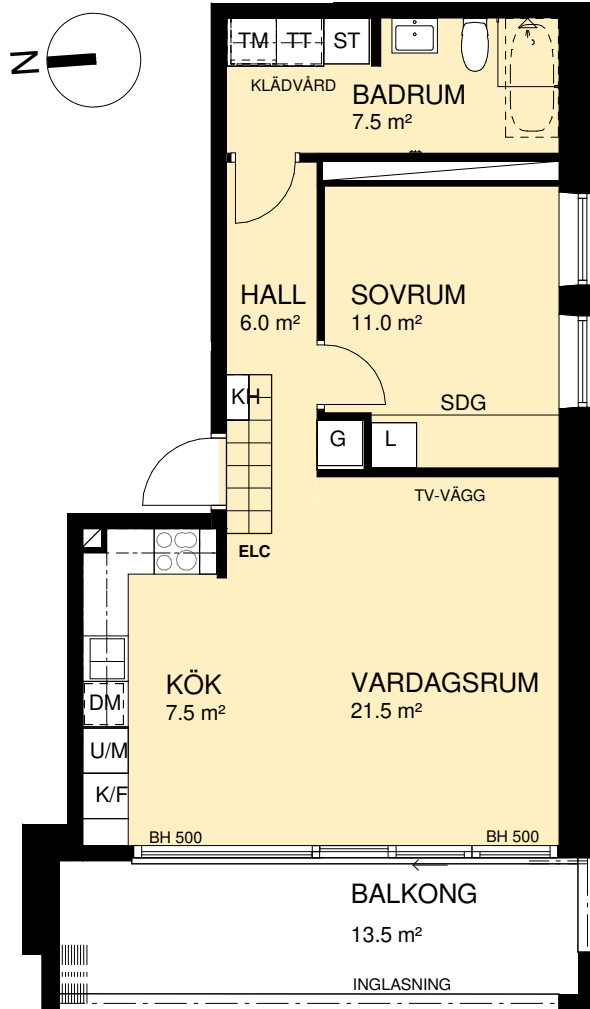

FÖRKLARINGAR

- Kylskåp
- Frys
- Kyl/Frys
- Induktionshäll
- Induktionshäll med ugn
- Högskåp, ugn och mikro
- Diskmaskin under bänk
- Mikrovågsugn
- Högskåp
- Plats för städutrustning
- Garderob
- Plats för linneutrustning
- Tvättmaskin under bänk
- Torktumlare under bänk
- Kombimaskin Tvätt/Tork
- Dusch
- Plats för badkar
- Kommod
- Klädskåp
- Förvaringsystem i klk.
- Skjutdörrsgarderob
- Plats för kapphylla
- EL/IT - skåp
- Tillvalsvägg
- Frånvalsvägg
- Klinker
- Trall
- Ovanliggande objekt (skärmtak, väggskaåp, lägre tak, inglasning)
- Bröstningshöjd i mm
- Ungefärlig rumshöjd
- Undertak min H 2,3m

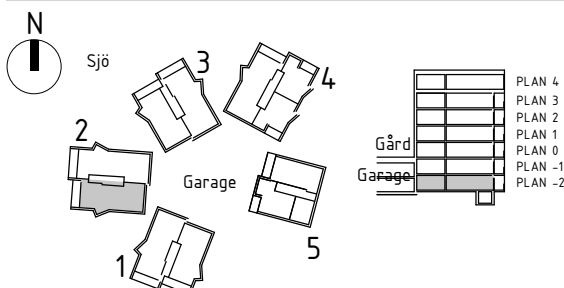
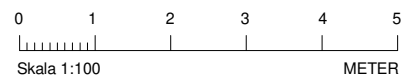

**Lägenhet dimensionerad för en person enligt SIS.

Rumshöjd är ca 2,6 m där inget annat anges. BH Bröstningshöjd på fönster är 0,8 m där inget annat anges. Bröstningshöjd mot balkong är 0 m där inget annat anges. OBS! Kvadratmeter i rummen utgör inte hela bostadsytan. Val av tillvalsväggar och frånvalsväggar kan endast göras under en begränsad tid. Rätt till ändringar förbehålles.

Ahlqvist & Almqvist Arkitekter AB 2017-02-17, Revidering 2017-07-07
Revidering 2019-03-21, Revidering 2019-06-14



HSB BRF FYRHUSEN

Lägenhet 15
3 RoK ca 90 kvm

LÄGENHETSRTNING

Förråd i källare ca 3,5 kvm

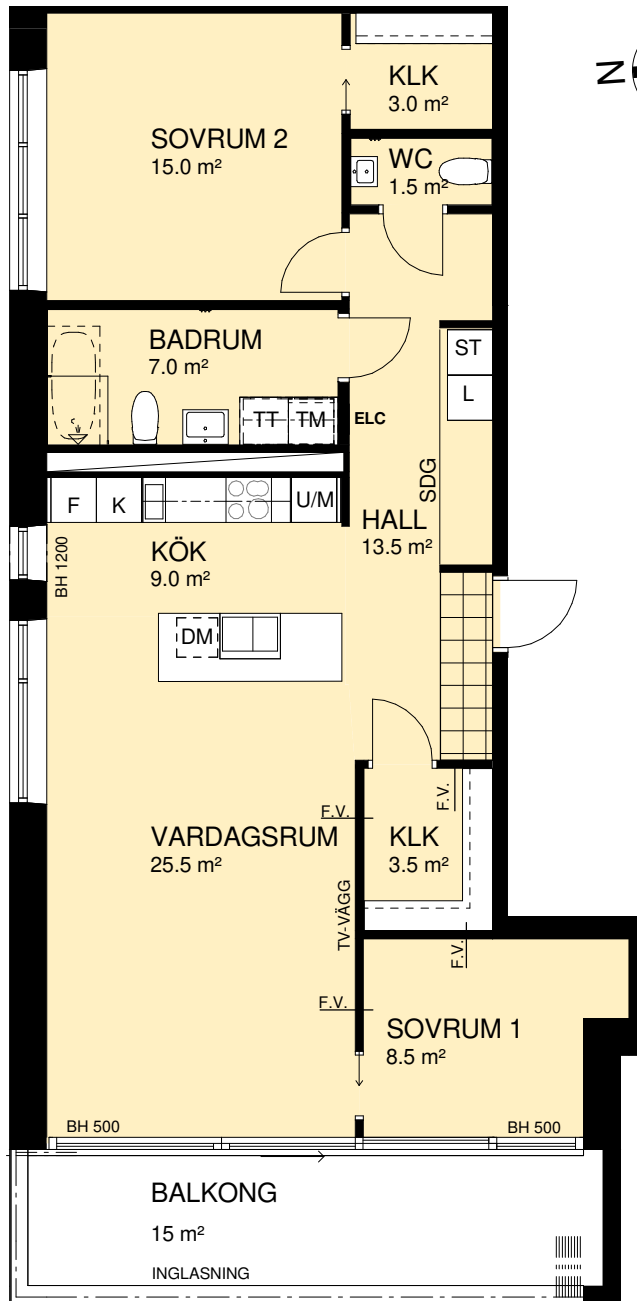

FÖRKLARINGAR

- Kylskåp
- Frys
- Kyl/Frys
- Induktionshäll
- Induktionshäll med ugn
- Högsåp, ugn och mikro
- Diskmaskin under bänk
- Mikrovågsugn
- Högsåp
- Plats för städutrustning
- Garderob
- Plats för linneutrustning
- Tvättmaskin under bänk
- Torktumlare under bänk
- Kombimaskin Tvätt/Tork
- Dusch
- Plats för badkar
- Kommod
- Klädkammare
- Förvaringsystem i klk.
- Skjutdörrsgarderob
- Plats för kapphylla
- EL/IT - skåp
- Tillvalsvägg
- Frånvalsvägg
- Klinker
- Trall
- Ovanliggande objekt (skärmtak, väggsåp, lägre tak, inglasning)
- Bröstningshöjd i mm
- Ungefärlig rumshöjd
- Undertak min H 2,3m

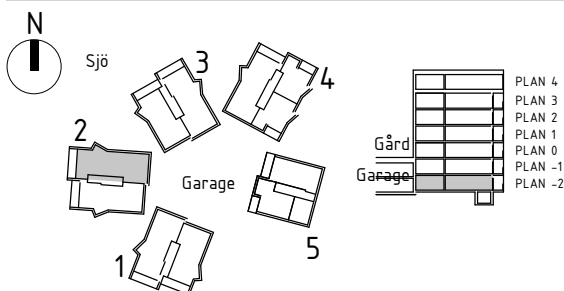
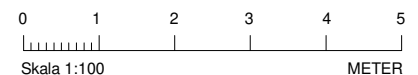

Rumshöjd är ca 2,6 m där inget annat anges. BH Bröstningshöjd på fönster är 0,8 m där inget annat anges. Bröstningshöjd mot balkong är 0 m där inget annat anges. OBS! Kvadratmeter i rummen utgör inte hela bostadsytan. Val av tillvalsväggar och frånvalsväggar kan endast göras under en begränsad tid. Rätt till ändringar förbehålles.
Ahlqvist & Almqvist Arkitekter AB 2017-02-17, Revidering 2017-07-07
Revidering 2019-03-21



HSB - där möjligheterna bor

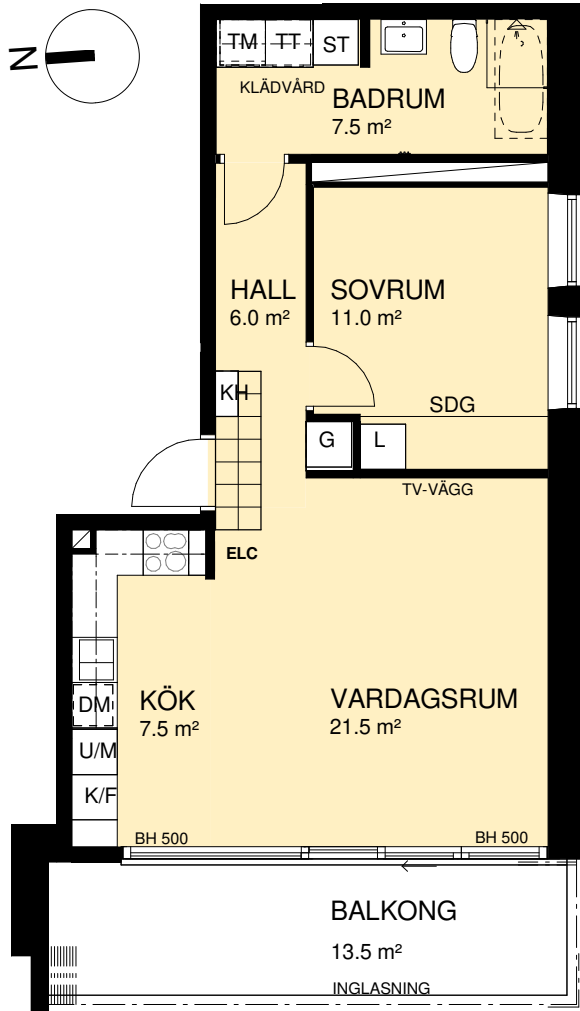

FÖRKLARINGAR

- Kylskåp
- Frys
- Kyl/Frys
- Induktionshäll
- Induktionshäll med ugn
- Högskåp, ugn och mikro
- Diskmaskin under bänk
- Mikrovågsugn
- Högskåp
- Plats för städutrustning
- Garderob
- Plats för linneutrustning
- Tvättmaskin under bänk
- Torktumlare under bänk
- Kombimaskin Tvätt/Tork
- Dusch
- Plats för badkar
- Kommod
- Klädkammare
- Förvaringsystem i klk.
- Skjutdörrsgarderob
- Plats för kapphylla
- EL/IT - skåp
- Tillvalsvägg
- Frånvalsvägg
- Klinker
- Trall
- Ovanliggande objekt (skärmtak, väggskaåp, lägre tak, inglasning)
- Bröstningshöjd i mm
- Ungefärlig rumshöjd
- Undertak min H 2,3m

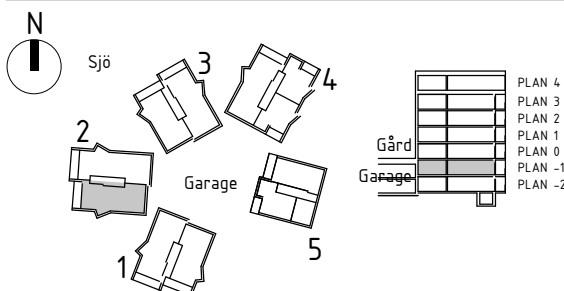
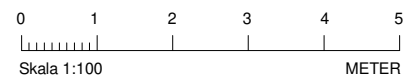

**Lägenhet dimensionerad för en person enligt SIS.

Rumshöjd är ca 2,6 m där inget annat anges. BH Bröstningshöjd på fönster är 0,8 m där inget annat anges. Bröstningshöjd mot balkong är 0 m där inget annat anges. OBS! Kvadratmeter i rummen utgör inte hela bostadsytan. Val av tillvalsväggar och frånvalsväggar kan endast göras under en begränsad tid. Rätt till ändringar förbehålles.

Ahqvist & Almqvist Arkitekter AB 2017-02-17, Revidering 2017-07-07
Revidering 2019-03-21, Revidering 2019-06-14



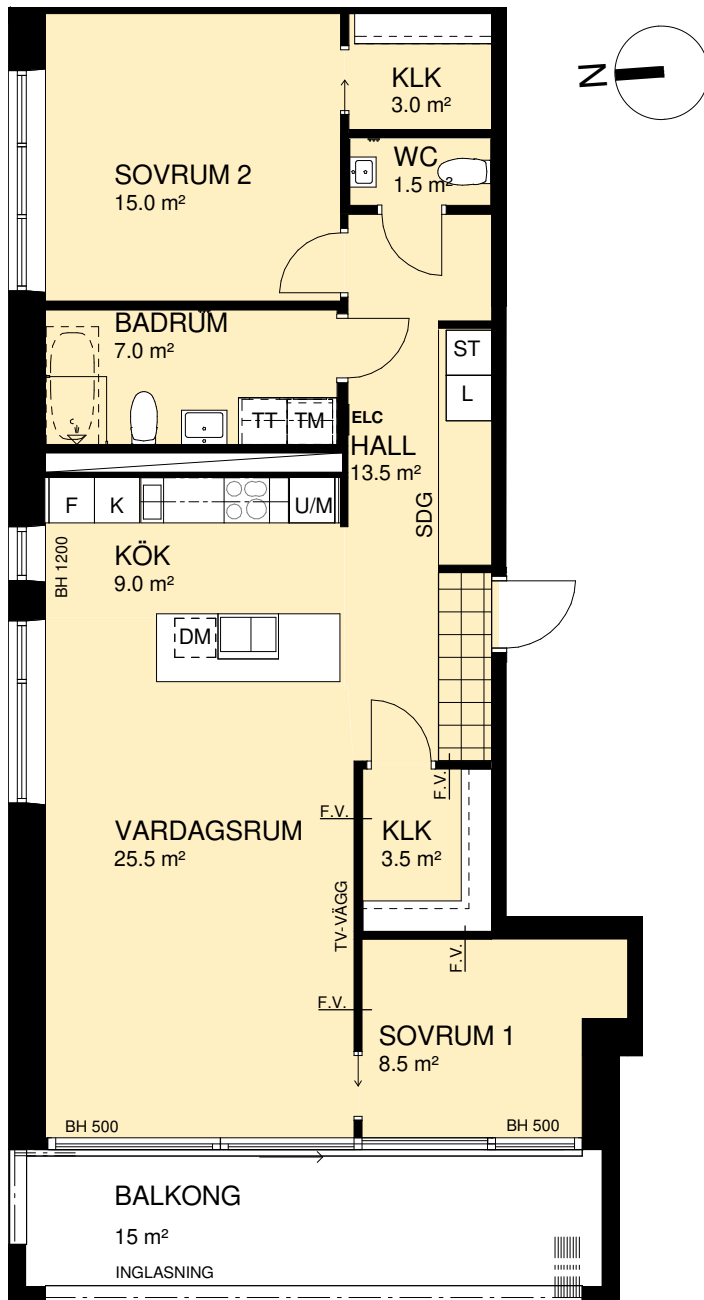

FÖRKLARINGAR

- Kylskåp
- Frys
- Kyl/Frys
- Induktionshäll
- Induktionshäll med ugn
- Högskåp, ugn och mikro
- Diskmaskin under bänk
- Mikrovågsugn
- Högskåp
- Plats för städutrustning
- Garderob
- Plats för linneutrustning
- Tvättmaskin under bänk
- Torktumlare under bänk
- Kombimaskin Tvätt/Tork
- Dusch
- Plats för badkar
- Kommod
- Klädkammare
- Förvaringssystem i klk.
- Skjutdörrsgarderob
- Plats för kapphylla
- EL/IT - skåp
- Tillvalsvägg
- Frånvalsvägg
- Klinker
- Trall
- Ovanliggande objekt (skärmtak, väggskaåp, lägre tak, inglasning)
- BH Bröstningshöjd i mm
- H Ungefärlig rumshöjd
- UT Undertak min H 2,3m

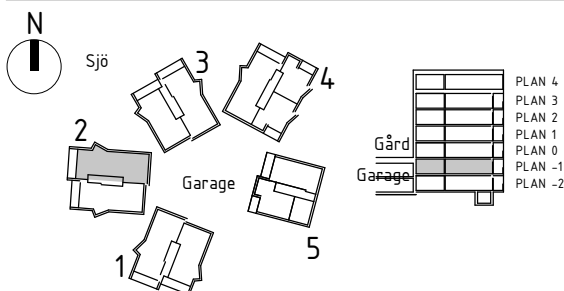
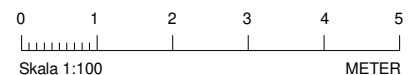

Rumshöjd är ca 2,6 m där inget annat anges. BH Bröstningshöjd på fönster är 0,8 m där inget annat anges. Bröstningshöjd mot balkong är 0 m där inget annat anges. OBS! Kvadratmeter i rummen utgör inte hela bostadsytan. Val av tillvalsväggar och frånvalsväggar kan endast göras under en begränsad tid. Rätt till ändringar förbehålles.
Ahlqvist & Almqvist Arkitekter AB 2017-02-17, Revidering 2017-07-07
Revidering 2019-06-14



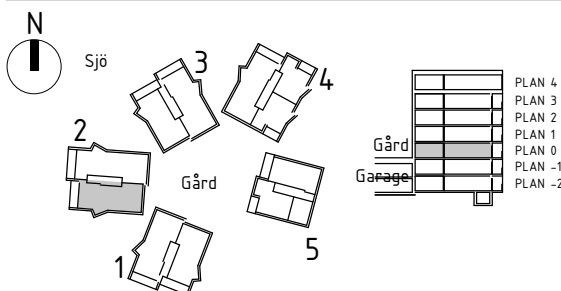
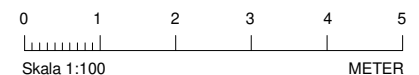
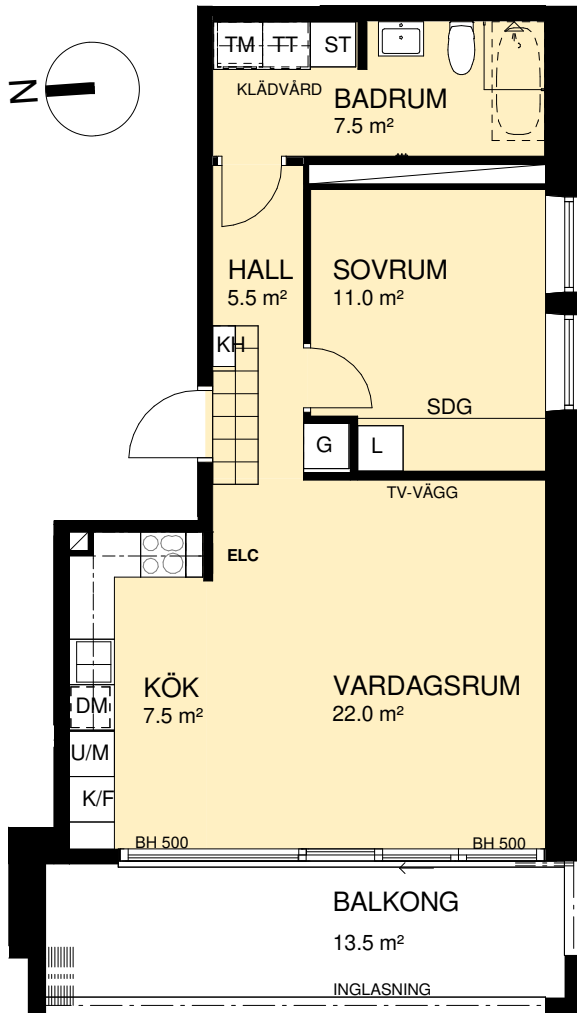

**Lägenhet dimensionerad för en person enligt SIS.

Rumshöjd är ca 2,6 m där inget annat anges. BH Bröstningshöjd på fönster är 0,8 m där inget annat anges. Bröstningshöjd mot balkong är 0 m där inget annat anges. OBS! Kvadratmeter i rummen utgör inte hela bostadsytan. Val av tillvalsväggar och frånvalsväggar kan endast göras under en begränsad tid. Rätt till ändringar förbehålles.

Ahqvist & Almqvist Arkitekter AB 2017-02-17, Revidering 2017-07-07
Revidering 2019-03-21, Revidering 2019-06-14



HSB BRF FYRHUSEN

Lägenhet 19 och 23
5 RoK ca 113,5 kvm

LÄGENHETSRTNING

Förråd i källare ca 5 kvm

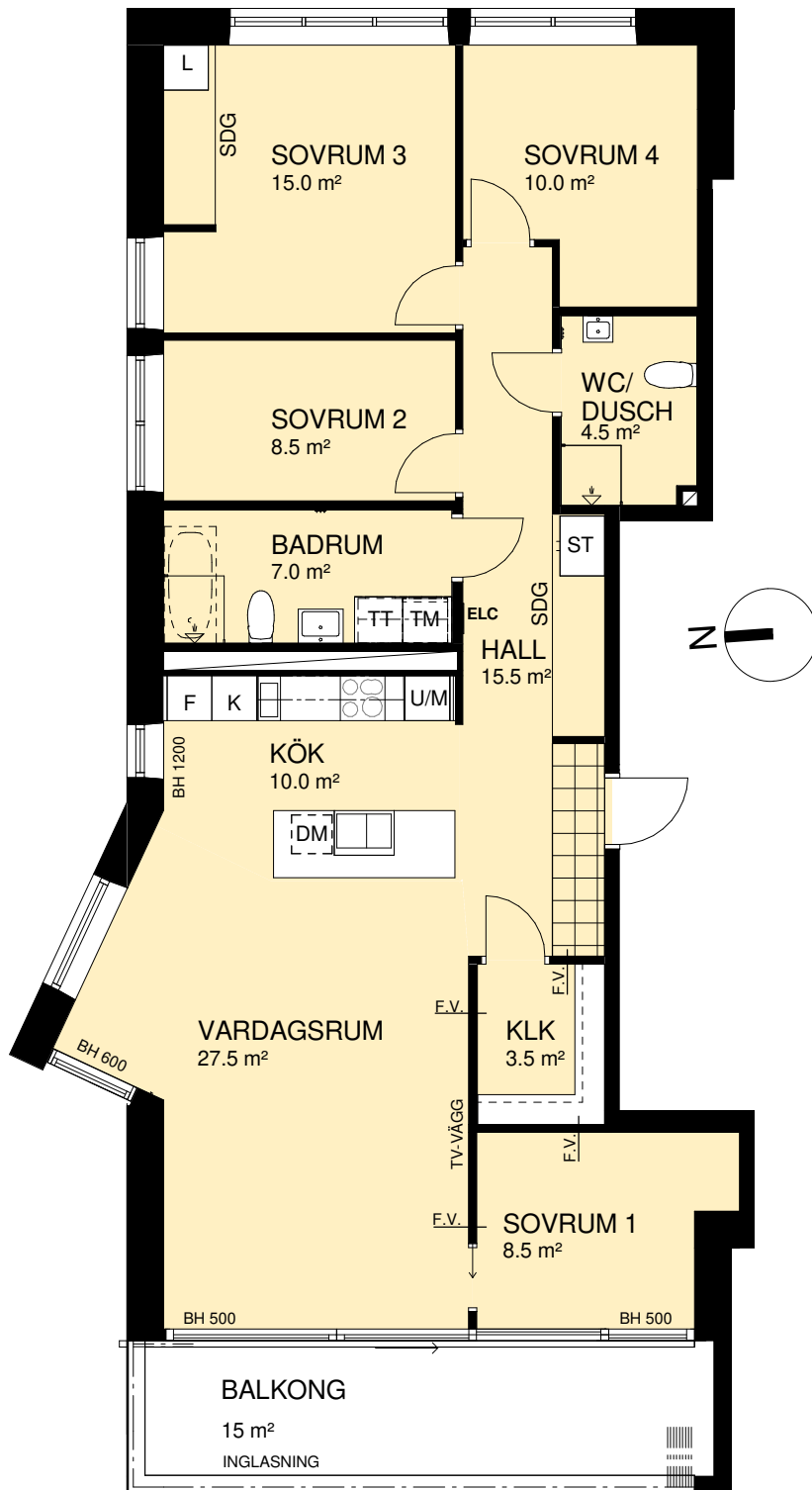

FÖRKLARINGAR

- Kylskåp
- Frys
- Kyl/Frys
- Induktionshäll
- Induktionshäll med ugn
- Högsåp, ugn och mikro
- Diskmaskin under bänk
- Mikrovågsugn
- Högsåp
- Plats för städutrustning
- Garderob
- Plats för linneutrustning
- Tvättmaskin under bänk
- Torktumlare under bänk
- Kombimaskin Tvätt/Tork
- Dusch
- Plats för badkar
- Kommod
- Klädskåp
- Förvaringsystem i klk.
- Skjutdörrsgarderob
- Plats för kapphylla
- EL/IT - skåp
- Tillvalsvägg
- Frånvalsvägg
- Klinker
- Trall
- Ovanliggande objekt (skärmtak, väggskaåp, lägre tak, inglasning)
- BH Bröstningshöjd i mm
- H Ungefärlig rumshöjd
- UT Undertak min H 2,3m

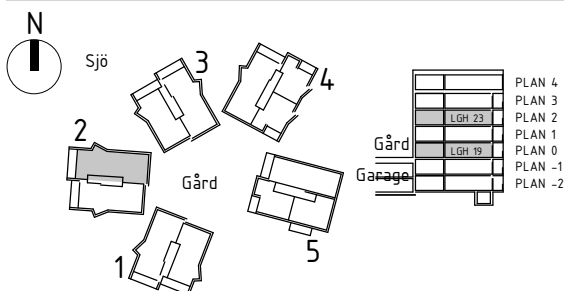
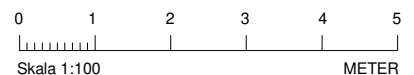

Rumshöjd är ca 2,6 m där inget annat anges. BH Bröstningshöjd på fönster är 0,8 m där inget annat anges. Bröstningshöjd mot balkong är 0 m där inget annat anges. OBS! Kvadratmeter i rummen utgör inte hela bostadsytan. Val av tillvalsväggar och frånvalsväggar kan endast göras under en begränsad tid. Rätt till ändringar förbehålles.
Ahlqvist & Almqvist Arkitekter AB 2017-02-17, Revidering 2017-07-07
Revidering 2019-03-21



HSB - där möjligheterna bor

HSB BRF FYRHUSEN

Lägenhet 20
4 RoK ca 96 kvm

LÄGENHETSRTNING

Förråd i källare ca 4 kvm

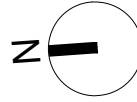
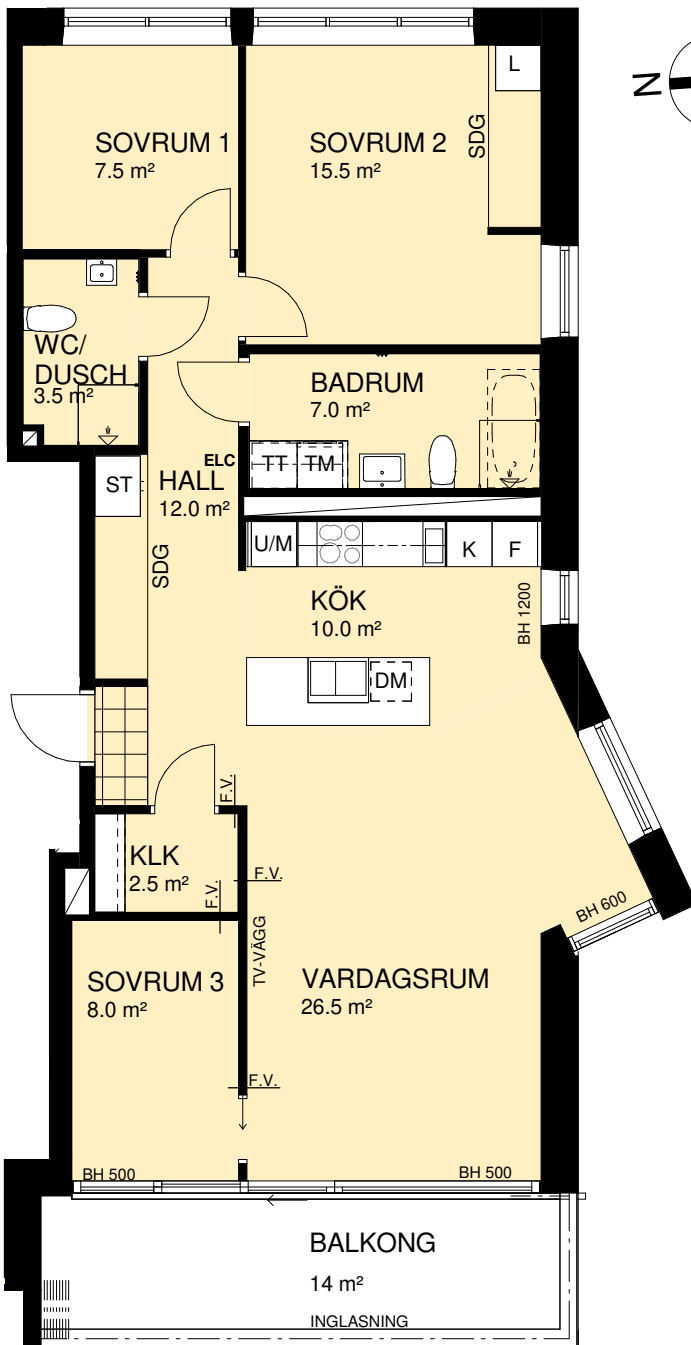

FÖRKLARINGAR

- Kylskåp
- Frys
- Kyl/Frys
- Induktionshäll
- Induktionshäll med ugn
- Högskåp, ugn och mikro
- Diskmaskin under bänk
- Mikrovågsugn
- Högskåp
- Plats för städutrustning
- Garderob
- Plats för linneutrustning
- Tvättmaskin under bänk
- Torktumlare under bänk
- Kombimaskin Tvätt/Tork
- Dusch
- Plats för badkar
- Kommod
- Klädkammare
- Förvaringsystem i klk.
- Skjutdörrsgarderob
- Plats för kapphylla
- EL/IT - skåp
- Tillvalsvägg
- Frånvalsvägg
- Klinker
- Trall
- Ovanliggande objekt (skärmtak, väggskaåp, lägre tak, inglasning)
- Bröstningshöjd i mm
- Ungefärlig rumshöjd
- Undertak min H 2,3m

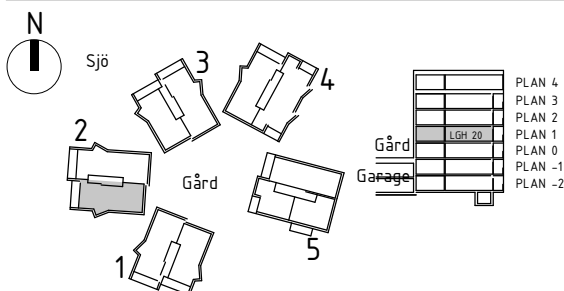
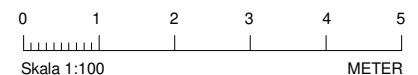

Rumshöjd är ca 2,6 m där inget annat anges. BH Bröstningshöjd på fönster är 0,8 m där inget annat anges. Bröstningshöjd mot balkong är 0 m där inget annat anges. OBS! Kvadratmeter i rummen utgör inte hela bostadsytan. Val av tillvalsväggar och frånvalsväggar kan endast göras under en begränsad tid. Rätt till ändringar förbehålles.
Ahlqvist & Almqvist Arkitekter AB 2017-02-17, Revidering 2017-07-07
Revidering 2019-03-21



HSB - där möjligheterna bor

HSB BRF FYRHUSEN

Lägenhet 21 och 25
5 RoK ca 113,5 kvm

LÄGENHETSRTNING

Förråd i källare ca 5,5 kvm

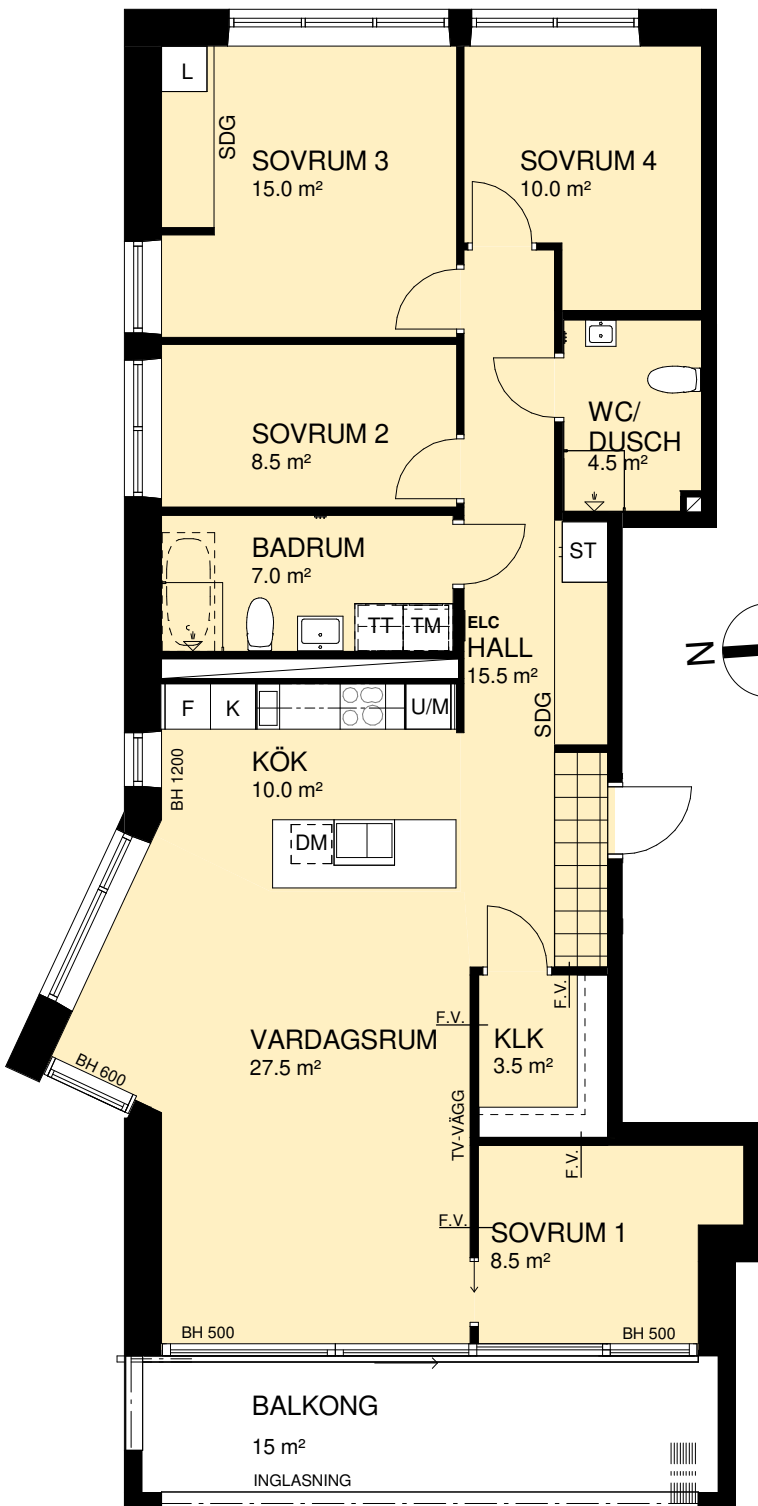

FÖRKLARINGAR

- Kylskåp
- Frys
- Kyl/Frys
- Induktionshäll
- Induktionshäll med ugn
- Högskåp, ugn och mikro
- Diskmaskin under bänk
- Mikrovågsugn
- Högskåp
- Plats för städutrustning
- Garderob
- Plats för linneutrustning
- Tvättmaskin under bänk
- Torktumlare under bänk
- Kombimaskin Tvätt/Tork
- Dusch
- Plats för badkar
- Kommod
- Klädkammare
- Förvaringsystem i klk.
- Skjutdörrsgarderob
- Plats för kapphylla
- EL/IT - skåp
- Tillvalsvägg
- Frånvalsvägg
- Klinker
- Trall
- Ovanliggande objekt (skärmtak, väggskaåp, lägre tak, inglasning)
- BH Bröstningshöjd i mm
- Ungefärlig rumshöjd
- Undertak min H 2,3m

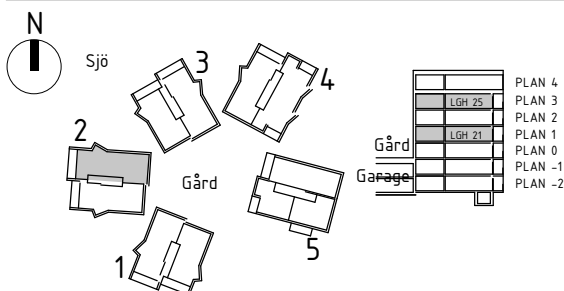
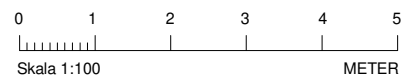

Rumshöjd är ca 2,6 m där inget annat anges. BH Bröstningshöjd på fönster är 0,8 m där inget annat anges. Bröstningshöjd mot balkong är 0 m där inget annat anges. OBS! Kvadratmeter i rummen utgör inte hela bostadsytan. Val av tillvalsväggar och frånvalsväggar kan endast göras under en begränsad tid. Rätt till ändringar förbehålles.
Ahlqvist & Almqvist Arkitekter AB 2017-02-17, Revidering 2017-07-07



HSB - där möjligheterna bor

HSB BRF FYRHUSEN

Lägenhet 22
4 RoK ca 96 kvm

LÄGENHETSRTNING

Förråd i källare ca 3,5 kvm

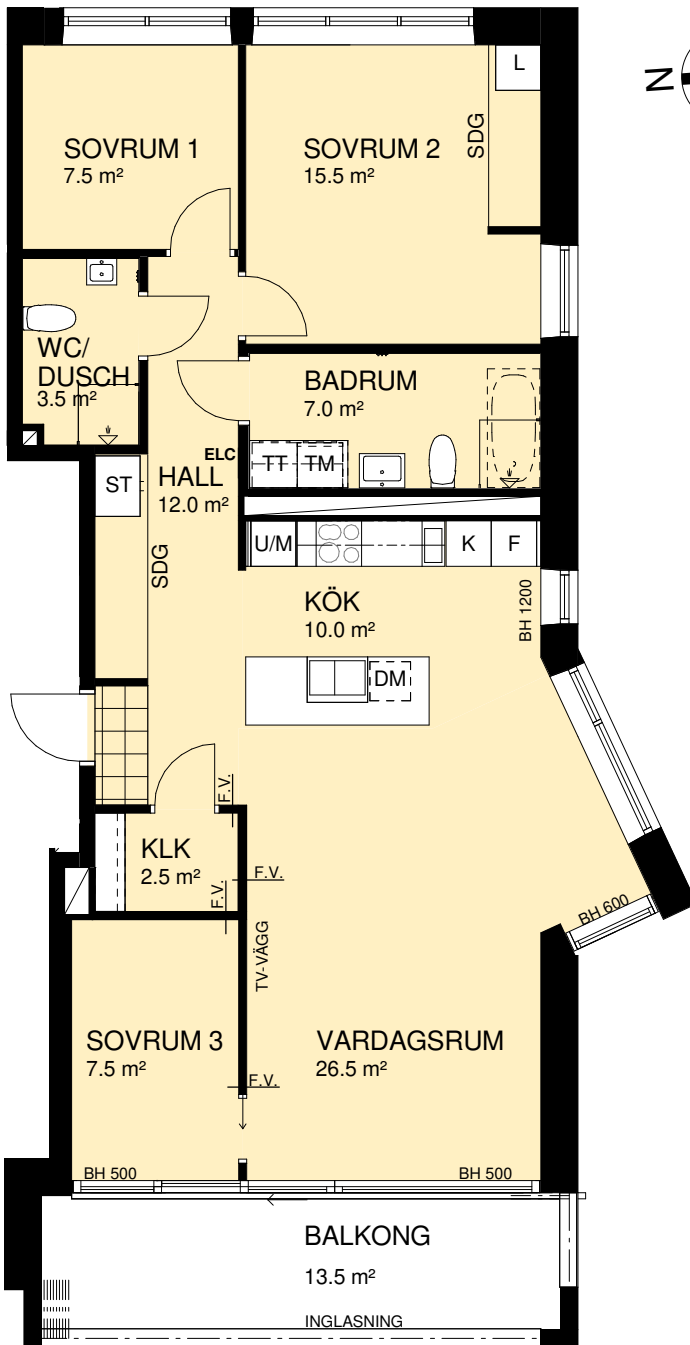

FÖRKLARINGAR

- Kylskåp
- Frys
- Kyl/Frys
- Induktionshäll
- Induktionshäll med ugn
- Högskåp, ugn och mikro
- Diskmaskin under bänk
- Mikrovågsugn
- Högskåp
- Plats för städutrustning
- Garderob
- Plats för linneutrustning
- Tvättmaskin under bänk
- Torktumlare under bänk
- Kombimaskin Tvätt/Tork
- Dusch
- Plats för badkar
- Kommod
- Klädkammare
- Förvaringsystem i klk.
- Skjutdörrsgarderob
- Plats för kapphylla
- EL/IT - skåp
- Tillvalsvägg
- Frånvalsvägg
- Klinker
- Trall
- Ovanliggande objekt (skärmtak, väggskåp, lägre tak, inglasning)
- BH Bröstningshöjd i mm
- Ungefärlig rumshöjd
- Undertak min H 2,3m

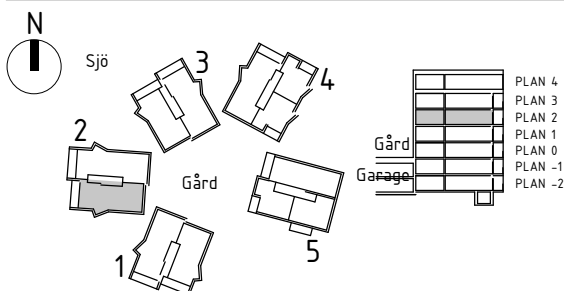
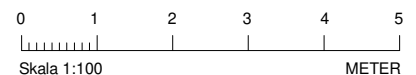

Rumshöjd är ca 2,6 m där inget annat anges. BH Bröstningshöjd på fönster är 0,8 m där inget annat anges. Bröstningshöjd mot balkong är 0 m där inget annat anges. OBS! Kvadratmeter i rummen utgör inte hela bostadsytan. Val av tillvalsväggar och frånvalsväggar kan endast göras under en begränsad tid. Rätt till ändringar förbehålles.
Ahlqvist & Almqvist Arkitekter AB 2017-02-17, Revidering 2017-07-07
Revidering 2019-03-21



HSB - där möjligheterna bor

HSB BRF FYRHUSEN

Lägenhet 24
4 RoK ca 96 kvm

LÄGENHETSRTNING

Förråd i källare ca 4 kvm

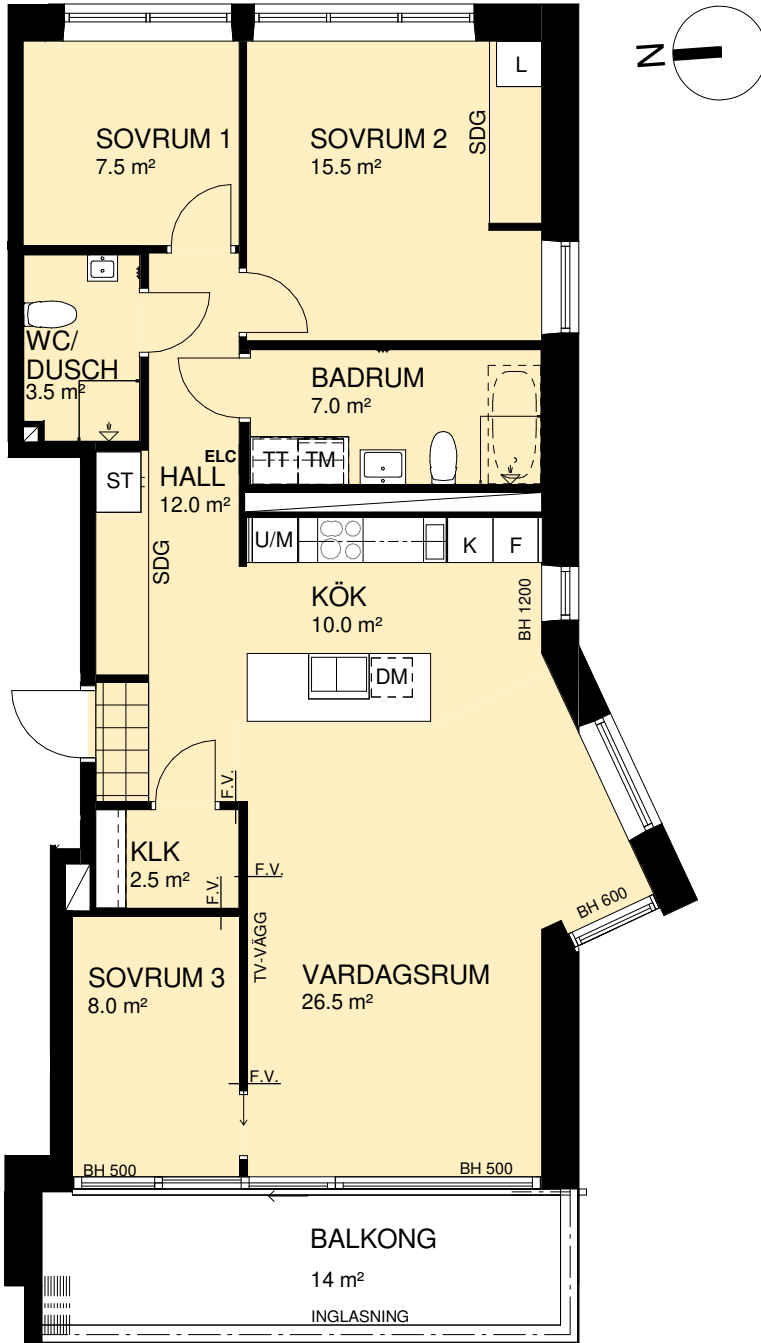

FÖRKLARINGAR

- K Kylskåp
- F Frys
- K/F Kyl/Frys
- Induktionshäll
- Induktionshäll med ugn
- U/M Högskåp, ugn och mikro
- DM Diskmaskin under bänk
- M Mikrovågsugn
- HS Högskåp
- ST Plats för städutrustning
- G Garderob
- L Plats för linneutrustning
- TM Tvättmaskin under bänk
- TT Torktumlare under bänk
- KM Kombimaskin Tvätt/Tork
- Dusch
- Plats för badkar
- Kommod
- KLK Klädkammare
- Förvaringssystem i klk.
- SDG Skjutdörrsgarderob
- KH Plats för kapphylla
- ELC El/IT - skåp
- T.V. Tillvalsvägg
- F.V. Frånvalsvägg
- Klinker
- Trall
- Ovanliggande objekt (skärmtak, väggskåp, lägre tak, inglasning)
- BH Bröstningshöjd i mm
- H Ungefärlig rumshöjd
- UT Undertak min H 2,3m

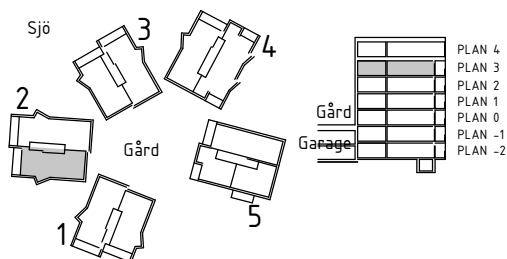
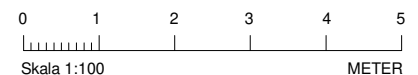

Rumshöjd är ca 3 m där inget annat anges. BH Bröstningshöjd på fönster är 0,8 m där inget annat anges. Bröstningshöjd mot balkong är 0 m där inget annat anges. OBS! Kvadratmeter i rummen utgör inte hela bostadsytan. Val av tillvalsväggar och frånvalsväggar kan endast göras under en begränsad tid. Rätt till ändringar förbehålles.
Ahlqvist & Almqvist Arkitekter AB 2019-03-21



HSB - där möjligheterna bor



Rumshöjd är ca 2,6 m där inget annat anges. BH Bröstningshöjd på fönster är 0,8 m där inget annat anges. Bröstningshöjd mot balkong är 0 m där inget annat anges. OBS! Kvadratmeter i rummen utgör inte hela bostadsytan. Val av tillvalsväggar och frånvalsväggar kan endast göras under en begränsad tid. Revidering 19-01-25

Rätt till ändringar förbehålles. Ahlqvist & Almqvist Arkitekter AB 2017-02-17 Revidering 2017-07-07 Revidering 2018-12-18 Revidering 2019-02-06 Revidering 2019-03-21

[K] Kylskåp	[L] Plats för linneutrustning	ELC El/IT - skåp
[F] Frys	[TM] Tvättmaskin under bänk	T.V. Tillvalsvägg
[K/F] Kyl/Frys	[TT] Torktumlare under bänk	F.V. Frånvalsvägg
[I] Induktionshäll	[KM] Kombimaskin Tvätt/Tork	[K] Klinker
[I/M] Induktionshäll med ugn	[D] Dusch	[T] Trall
[U/M] Högsåp, ugn och mikro	[P] Plats för badkar	--- Ovanliggande objekt (skärmtak, väggsåp, lägre tak, inglasning)
[DM] Diskmaskin under bänk	[K] Kommod	BH Bröstningshöjd i mm
[M] Mikrovågsugn	[KLK] Klädkammare	H Ungefärlig rumshöjd
[HS] Högsåp	[FVS] Förvaringsystem i klk.	UT Undertak min H 2,3m
[ST] Plats för städutrustning	[SDG] Skjutdörrsgarderob	
[G] Garderob	[KH] Plats för kapphylla	

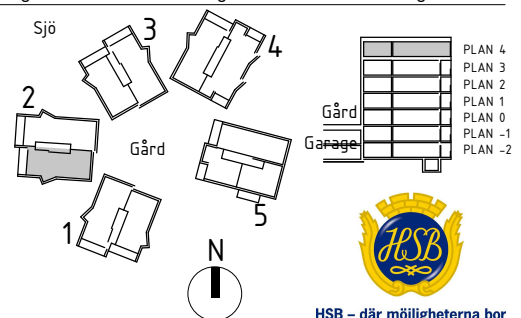

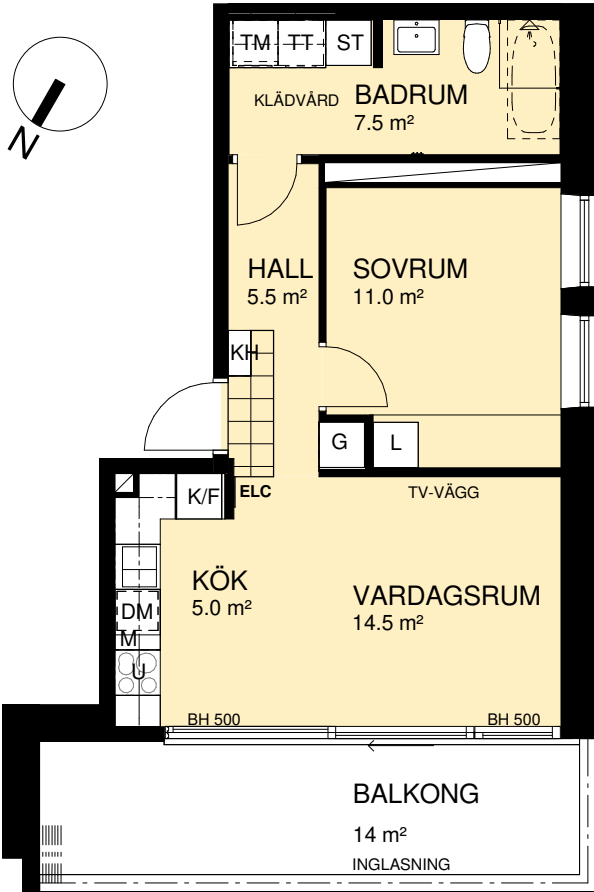

FÖRKLARINGAR

- Kylskåp
- Frys
- Kyl/Frys
- Induktionshäll
- Induktionshäll med ugn
- Högsåp, ugn och mikro
- Diskmaskin under bänk
- Mikrovågsugn
- Högsåp
- Plats för städutrustning
- Garderob
- Plats för linneutrustning
- Tvättmaskin under bänk
- Torktumlare under bänk
- Kombimaskin Tvätt/Tork
- Dusch
- Plats för badkar
- Kommod
- Klädkammare
- Förvaringssystem i klk.
- Skjutdörrsgarderob
- Plats för kapphylla
- El/IT - skåp
- Tillvalsvägg
- Frånvalsvägg
- Klinker
- Trall
- Ovanliggande objekt (skärmtak, väggskåp, lägre tak, inglasning)
- BH Bröstningshöjd i mm
- Ungefärlig rumshöjd
- Undertak min H 2,3m

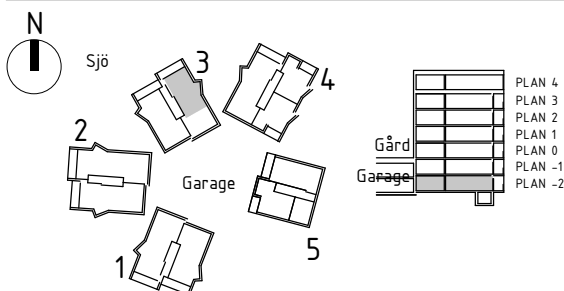
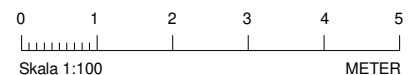

**Lägenhet dimensionerad för en person enligt SIS.

Rumshöjd är ca 2,6 m där inget annat anges. BH Bröstningshöjd på fönster är 0,8 m där inget annat anges. Bröstningshöjd mot balkong är 0 m där inget annat anges. OBS! Kvadratmeter i rummen utgör inte hela bostadsytan. Val av tillvalsväggar och frånvalsväggar kan endast göras under en begränsad tid. Rätt till ändringar förbehålles.
Ahlqvist & Almqvist Arkitekter AB 2017-02-17, Revidering 2017-07-07
Revidering 2019-03-21, Revidering 2019-06-14



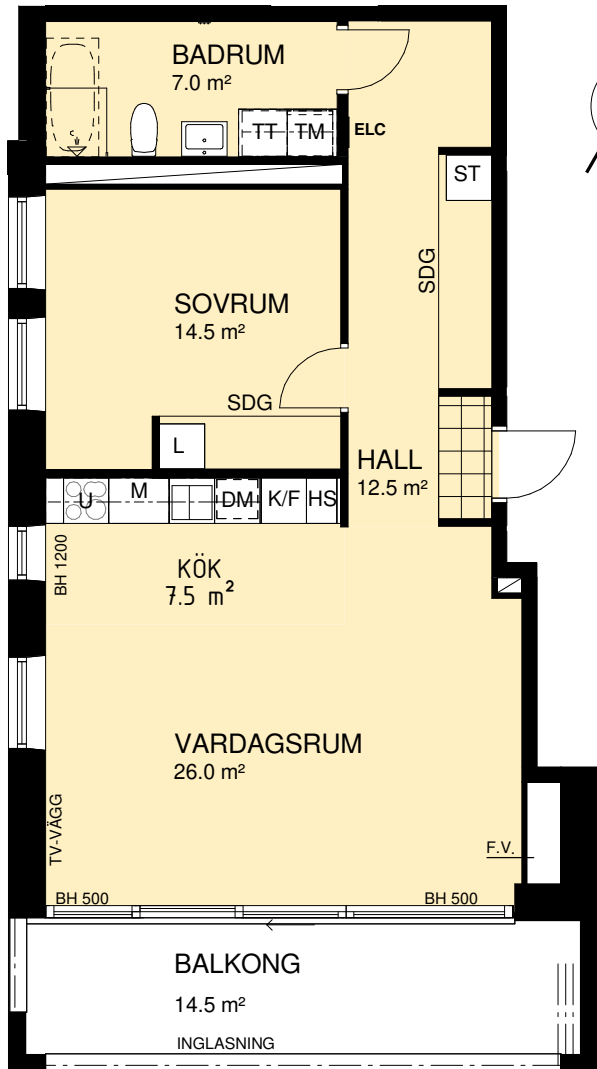

FÖRKLARINGAR

- Kylskåp
- Frys
- Kyl/Frys
- Induktionshäll
- Induktionshäll med ugn
- Högskåp, ugn och mikro
- Diskmaskin under bänk
- Mikrovågsugn
- Högskåp
- Plats för städutrustning
- Garderob
- Plats för linneutrustning
- Tvättmaskin under bänk
- Torktumlare under bänk
- Kombimaskin Tvätt/Tork
- Dusch
- Plats för badkar
- Kommod
- Klädkammare
- Förvaringsystem i klk.
- Skjutdörrsgarderob
- Plats för kapphylla
- EL/IT - skåp
- Tillvalsvägg
- Frånvalsvägg
- Klinker
- Trall
- Ovanliggande objekt (skärmtak, väggskaåp, lägre tak, inglasning)
- BH Bröstningshöjd i mm
- Ungefärlig rumshöjd
- Undertak min H 2,3m

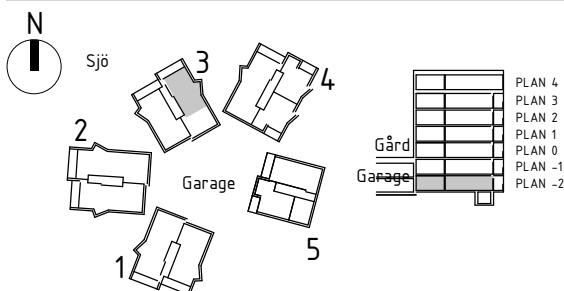
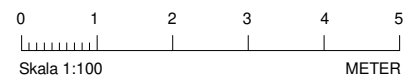

*Mindre avvikelser ifrån SIS standard förekommer.

Rumshöjd är ca 2,6 m där inget annat anges. BH Bröstningshöjd på fönster är 0,8 m där inget annat anges. Bröstningshöjd mot balkong är 0 m där inget annat anges. OBS! Kvadratmeter i rummen utgör inte hela bostadsytan. Val av tillvalsväggar och frånvalsväggar kan endast göras under en begränsad tid. Rätt till ändringar förbehålles.
Ahlqvist & Almqvist Arkitekter AB 2017-02-17, Revidering 2017-07-07



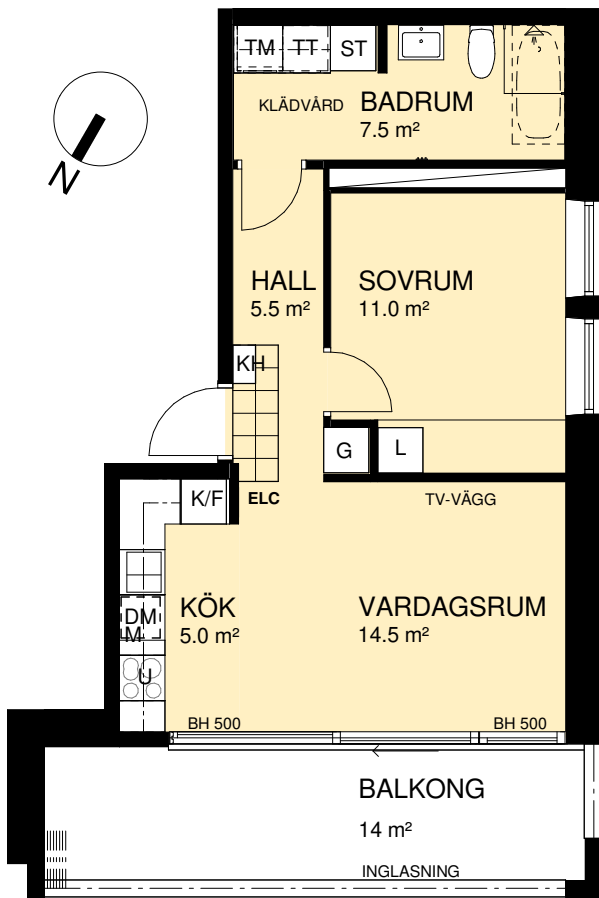

FÖRKLARINGAR

- Kylskåp
- Frys
- Kyl/Frys
- Induktionshäll
- Induktionshäll med ugn
- Högskåp, ugn och mikro
- Diskmaskin under bänk
- Mikrovågsugn
- Högskåp
- Plats för städutrustning
- Garderob
- Plats för linneutrustning
- Tvättmaskin under bänk
- Torktumlare under bänk
- Kombimaskin Tvätt/Tork
- Dusch
- Plats för badkar
- Kommod
- Klädkammare
- Förvaringsystem i klk.
- Skjutdörrsgarderob
- Plats för kapphylla
- EL/IT - skåp
- Tillvalsvägg
- Frånvalsvägg
- Klinker
- Trall
- Ovanliggande objekt (skärmtak, väggskaåp, lägre tak, inglasning)
- Bröstningshöjd i mm
- Ungefärlig rumshöjd
- Undertak min H 2,3m

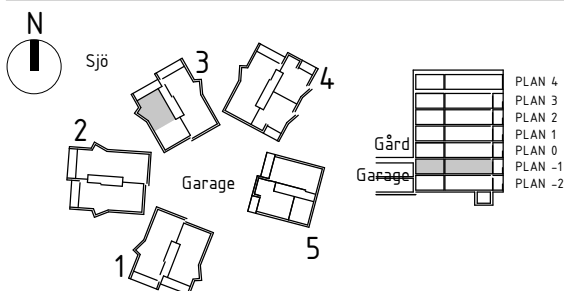
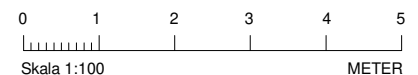

**Lägenhet dimensionerad för en person enligt SIS.

Rumshöjd är ca 2,6 m där inget annat anges. BH Bröstningshöjd på fönster är 0,8 m där inget annat anges. Bröstningshöjd mot balkong är 0 m där inget annat anges. OBS! Kvadratmeter i rummen utgör inte hela bostadsytan. Val av tillvalsväggar och frånvalsväggar kan endast göras under en begränsad tid. Rätt till ändringar förbehålles.
Ahlqvist & Almqvist Arkitekter AB 2017-02-17, Revidering 2017-07-07
Revidering 2019-06-14



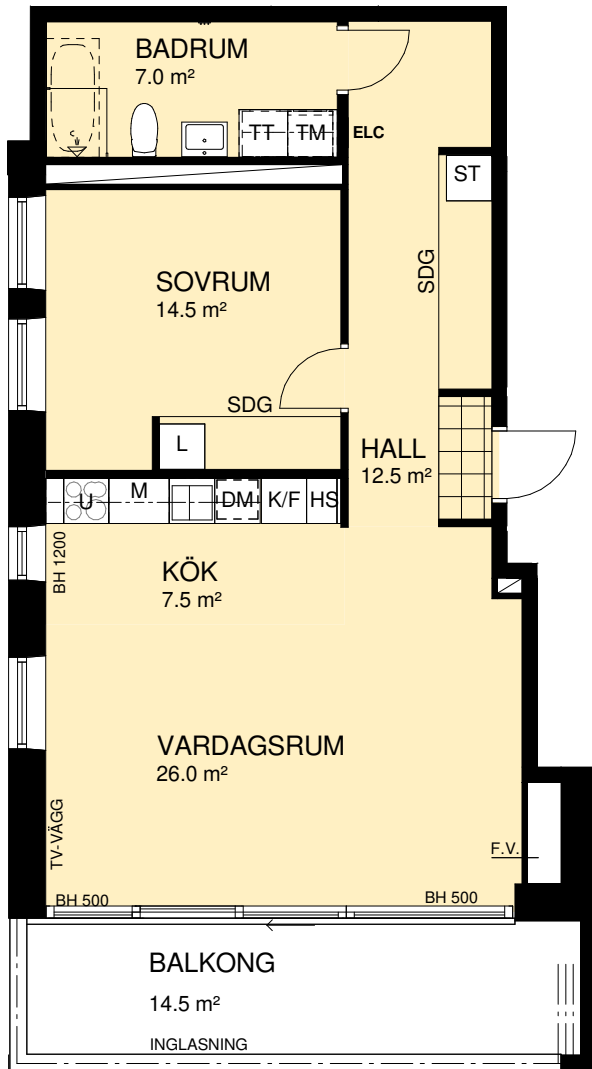

FÖRKLARINGAR

- Kylskåp
- Frys
- Kyl/Frys
- Induktionshäll
- Induktionshäll med ugn
- Högskåp, ugn och mikro
- Diskmaskin under bänk
- Mikrovågsugn
- Högskåp
- Plats för städutrustning
- Garderob
- Plats för linneutrustning
- Tvättmaskin under bänk
- Torktumlare under bänk
- Kombimaskin Tvätt/Tork
- Dusch
- Plats för badkar
- Kommod
- Klädkammare
- Förvaringssystem i klk.
- Skjutdörrsgarderob
- Plats för kapphylla
- El/IT - skåp
- Tillvalsvägg
- Frånvalsvägg
- Klinker
- Trall
- Ovanliggande objekt (skärmtak, väggskaåp, lägre tak, inglasning)
- Bröstningshöjd i mm
- Ungefärlig rumshöjd
- Undertak min H 2,3m

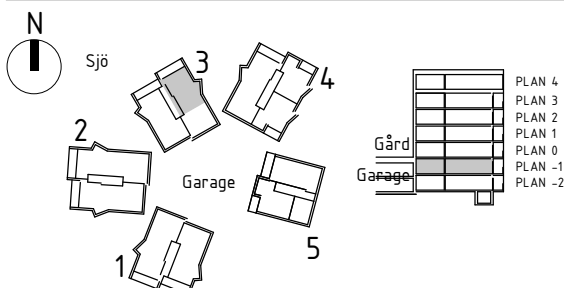
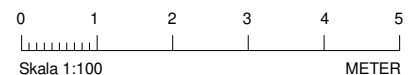

*Mindre avvikelser ifrån SIS standard förekommer.

Rumshöjd är ca 2,6 m där inget annat anges. BH Bröstningshöjd på fönster är 0,8 m där inget annat anges. Bröstningshöjd mot balkong är 0 m där inget annat anges. OBS! Kvadratmeter i rummen utgör inte hela bostadsytan. Val av tillvalsväggar och frånvalsväggar kan endast göras under en begränsad tid. Rätt till ändringar förbehålles.
Ahlqvist & Almqvist Arkitekter AB 2017-02-17, Revidering 2017-07-07



HSB BRF FYRHUSEN

Lägenhet 31 och 35
3 RoK ca 86,5 kvm

LÄGENHETSRTNING

Förråd i källare ca 3,5 kvm

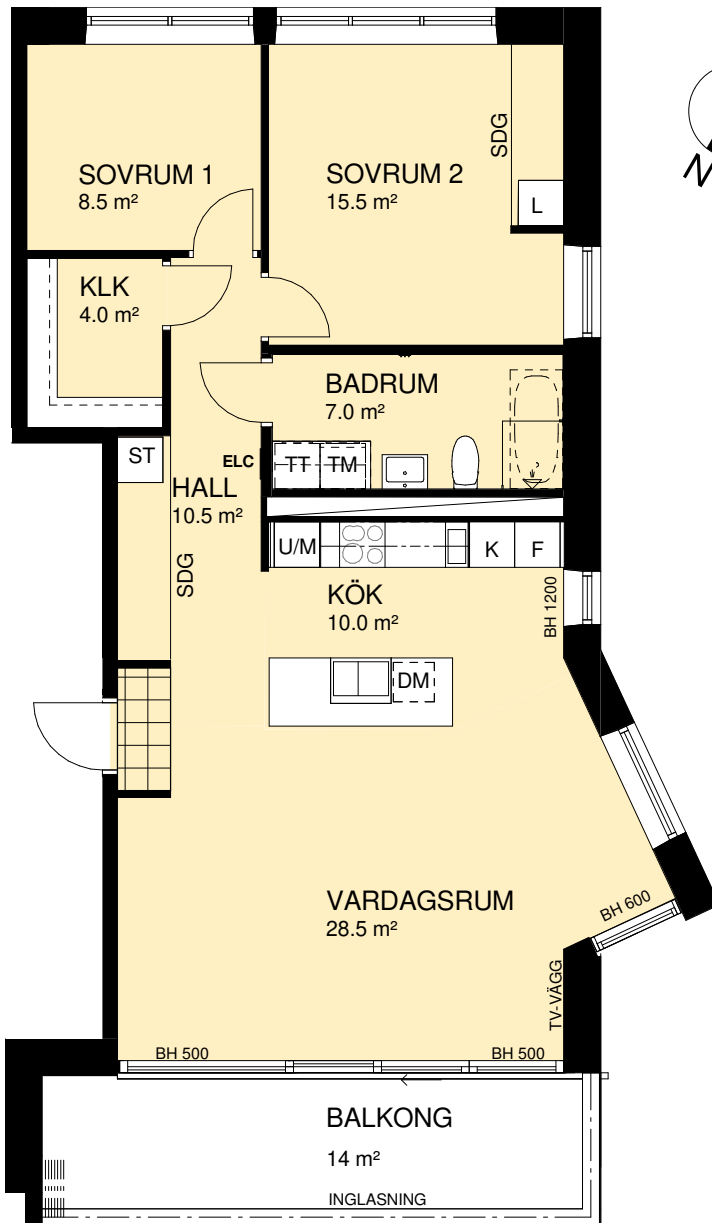

FÖRKLARINGAR

- Kylskåp
- Frys
- Kyl/Frys
- Induktionshäll
- Induktionshäll med ugn
- Högsåp, ugn och mikro
- Diskmaskin under bänk
- Mikrovågsugn
- Högsåp
- Plats för städutrustning
- Garderob
- Plats för linneutrustning
- Tvättmaskin under bänk
- Torktumlare under bänk
- Kombimaskin Tvätt/Tork
- Dusch
- Plats för badkar
- Kommod
- Klädkammare
- Förvaringssystem i klk.
- Skjutdörrsgarderob
- Plats för kapphylla
- EL/IT - skåp
- Tillvalsvägg
- Frånvalsvägg
- Klinker
- Trall
- Ovanliggande objekt (skärmtak, väggsåp, lägre tak, inglasning)
- Bröstningshöjd i mm
- Ungefärlig rumshöjd
- Undertak min H 2,3m

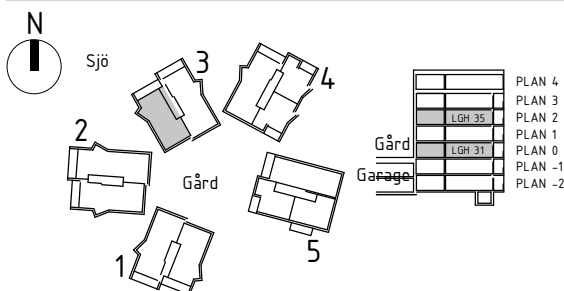
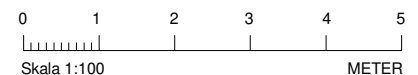

Rumshöjd är ca 2,6 m där inget annat anges. BH Bröstningshöjd på fönster är 0,8 m där inget annat anges. Bröstningshöjd mot balkong är 0 m där inget annat anges. OBS! Kvadratmeter i rummen utgör inte hela bostadsytan. Val av tillvalsväggar och frånvalsväggar kan endast göras under en begränsad tid. Rätt till ändringar förbehålles.
Ahlqvist & Almqvist Arkitekter AB 2017-02-17, Revidering 2017-07-07
Revidering 2019-03-21



HSB - där möjligheterna bor

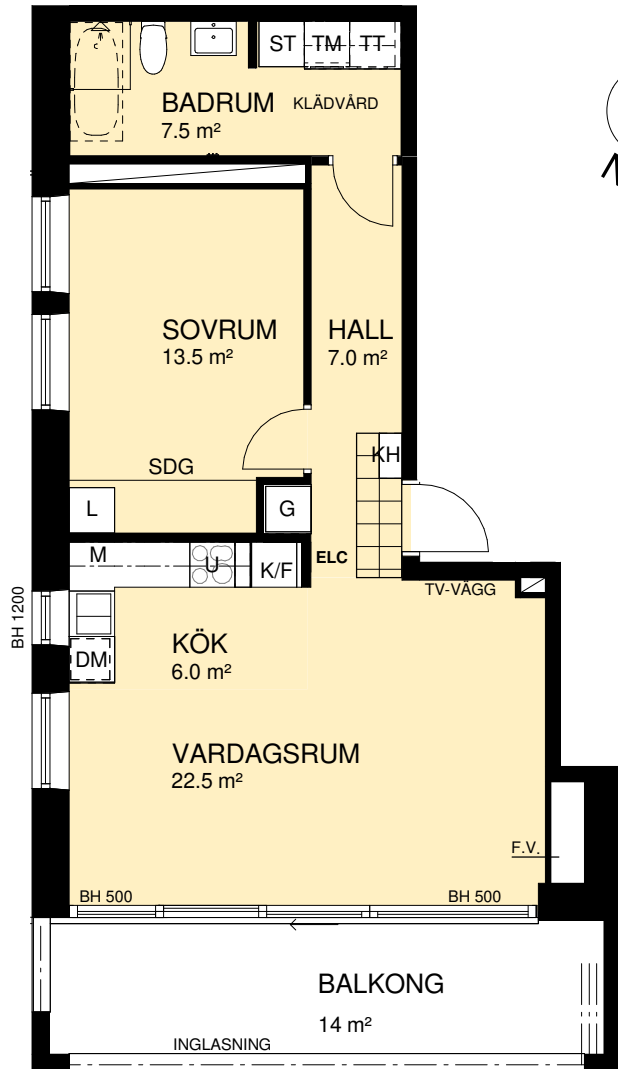

FÖRKLARINGAR

- Kylskåp
- Frys
- Kyl/Frys
- Induktionshäll
- Induktionshäll med ugn
- Högskåp, ugn och mikro
- Diskmaskin under bänk
- Mikrovågsugn
- Högskåp
- Plats för städutrustning
- Garderob
- Plats för linneutrustning
- Tvättmaskin under bänk
- Torktumlare under bänk
- Kombimaskin Tvätt/Tork
- Dusch
- Plats för badkar
- Kommod
- Klädkammare
- Förvaringssystem i klk.
- Skjutdörrsgarderob
- Plats för kapphylla
- El/IT - skåp
- Tillvalsvägg
- Frånvalsvägg
- Klinker
- Trall
- Ovanliggande objekt (skärmtak, väggskaåp, lägre tak, inglasning)
- Bröstningshöjd i mm
- Ungefärlig rumshöjd
- Undertak min H 2,3m

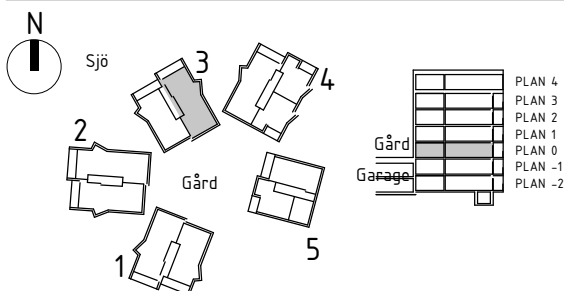
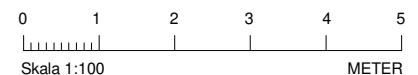

*Mindre avvikelser ifrån SIS standard förekommer.

Rumshöjd är ca 2,6 m där inget annat anges. BH Bröstningshöjd på fönster är 0,8 m där inget annat anges. Bröstningshöjd mot balkong är 0 m där inget annat anges. OBS! Kvadratmeter i rummen utgör inte hela bostadsytan. Val av tillvalsväggar och frånvalsväggar kan endast göras under en begränsad tid. Rätt till ändringar förbehålles.
Ahlqvist & Almqvist Arkitekter AB 2017-02-17 Revidering 2017-07-07
Revidering 2019-01-25, Revidering 2019-03-21,
Revidering 2019-06-14



HSB BRF FYRHUSEN

Lägenhet 33, 37
3 RoK ca 86,5 kvm

LÄGENHETSRTNING

Förråd i källare ca 4,5 kvm

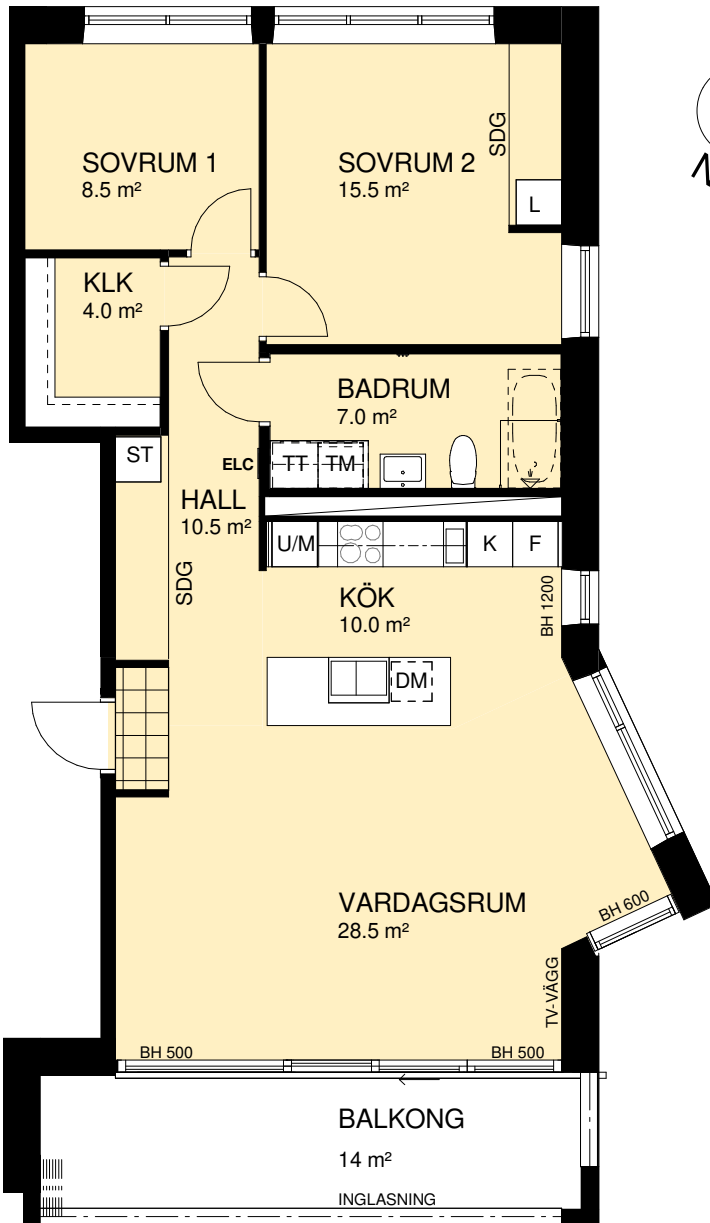

FÖRKLARINGAR

- Kylskåp
- Frys
- Kyl/Frys
- Induktionshäll
- Induktionshäll med ugn
- Högsåp, ugn och mikro
- Diskmaskin under bänk
- Mikrovågsugn
- Högsåp
- Plats för städutrustning
- Garderob
- Plats för linneutrustning
- Tvättmaskin under bänk
- Torktumlare under bänk
- Kombimaskin Tvätt/Tork
- Dusch
- Plats för badkar
- Kommod
- Klädkammare
- Förvaringssystem i klk.
- Skjutdörrsgarderob
- Plats för kapphylla
- El/IT - skåp
- Tillvalsvägg
- Frånvalsvägg
- Klinker
- Trall
- Ovanliggande objekt (skärmtak, väggsåp, lägre tak, inglasning)
- Bröstningshöjd i mm
- Ungefärlig rumshöjd
- Undertak min H 2,3m

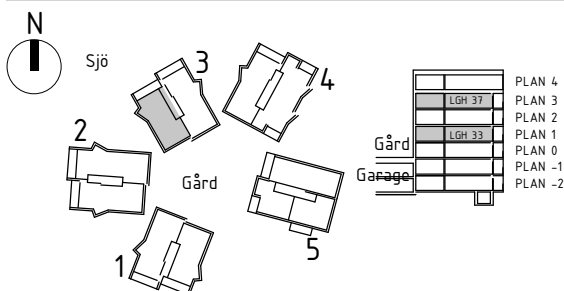
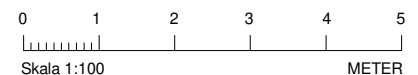

Rumshöjd är ca 2,6 m där inget annat anges. BH Bröstningshöjd på fönster är 0,8 m där inget annat anges. Bröstningshöjd mot balkong är 0 m där inget annat anges. OBS! Kvadratmeter i rummen utgör inte hela bostadsytan. Val av tillvalsväggar och frånvalsväggar kan endast göras under en begränsad tid. Rätt till ändringar förbehålles.
Ahlqvist & Almqvist Arkitekter AB 2017-02-17, Revidering 2017-07-07



HSB - där möjligheterna bor

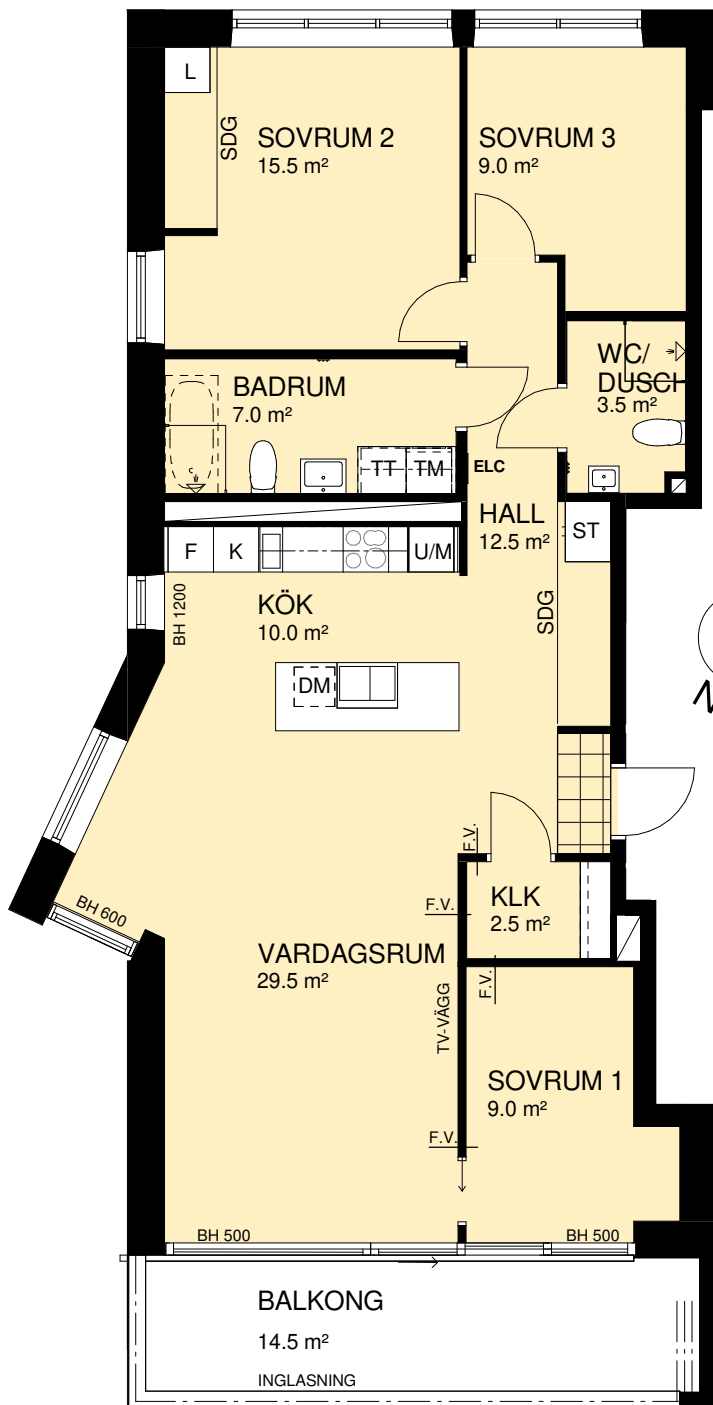

FÖRKLARINGAR

- Kylskåp
- Frys
- Kyl/Frys
- Induktionshäll
- Induktionshäll med ugn
- Högskåp, ugn och mikro
- Diskmaskin under bänk
- Mikrovågsugn
- Högskåp
- Plats för städutrustning
- Garderob
- Plats för linneutrustning
- Tvättmaskin under bänk
- Torktumlare under bänk
- Kombimaskin Tvätt/Tork
- Dusch
- Plats för badkar
- Kommod
- Klädkammare
- Förvaringssystem i klk.
- Skjutdörrsgarderob
- Plats för kapphylla
- El/IT - skåp
- Tillvalsvägg
- Frånvalsvägg
- Klinker
- Trall
- Ovanliggande objekt (skärmtak, väggskaåp, lägre tak, inglasning)
- BH Bröstningshöjd i mm
- H Ungefärlig rumshöjd
- UT Undertak min H 2,3m

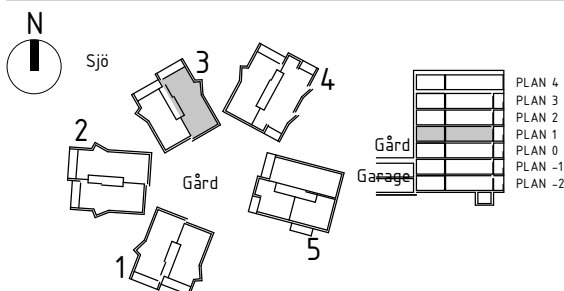
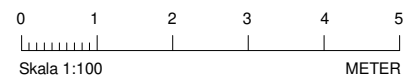

Rumshöjd är ca 2,6 m där inget annat anges. BH Bröstningshöjd på fönster är 0,8 m där inget annat anges. Bröstningshöjd mot balkong är 0 m där inget annat anges. OBS! Kvadratmeter i rummen utgör inte hela bostadsytan. Val av tillvalsväggar och frånvalsväggar kan endast göras under en begränsad tid. Rätt till ändringar förbehålles.
Ahlqvist & Almqvist Arkitekter AB 2017-02-17, Revidering 2017-07-07
Revidering 2019-03-21



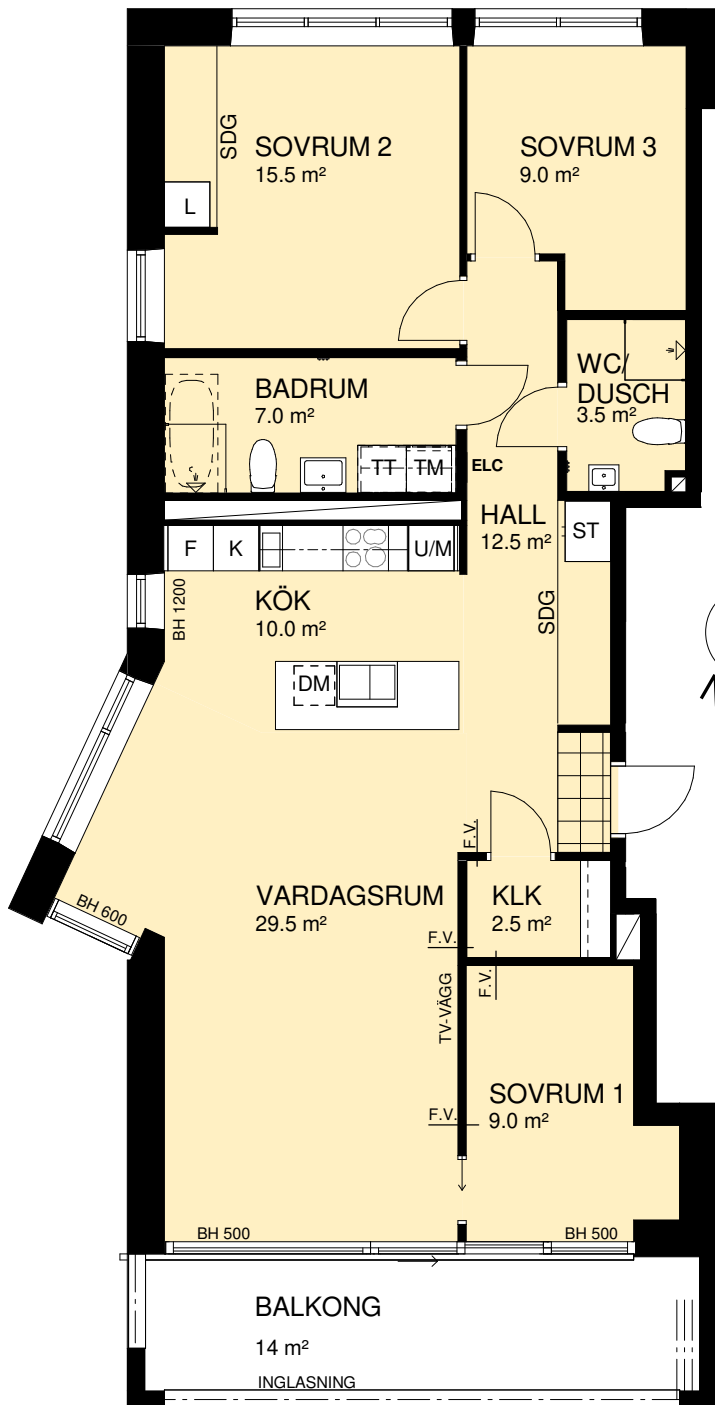

FÖRKLARINGAR

- Kylskåp
- Frys
- Kyl/Frys
- Induktionshäll
- Induktionshäll med ugn
- Högskåp, ugn och mikro
- Diskmaskin under bänk
- Mikrovågsugn
- Högskåp
- Plats för städutrustning
- Garderob
- Plats för linneutrustning
- Tvättmaskin under bänk
- Torktumlare under bänk
- Kombimaskin Tvätt/Tork
- Dusch
- Plats för badkar
- Kommod
- Klädkammare
- Förvaringssystem i klk.
- Skjutdörrsgarderob
- Plats för kapphylla
- El/IT - skåp
- Tillvalsvägg
- Frånvalsvägg
- Klinker
- Trall
- Ovanliggande objekt (skärmtak, väggskåp, lägre tak, inglasning)
- Bröstningshöjd i mm
- Ungefärlig rumshöjd
- Undertak min H 2,3m

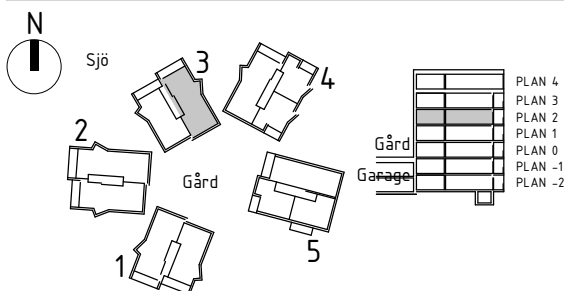
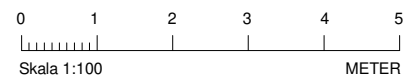

Rumshöjd är ca 2,6 m där inget annat anges. BH Bröstningshöjd på fönster är 0,8 m där inget annat anges. Bröstningshöjd mot balkong är 0 m där inget annat anges. OBS! Kvadratmeter i rummen utgör inte hela bostadsytan. Val av tillvalsväggar och frånvalsväggar kan endast göras under en begränsad tid. Rätt till ändringar förbehålles.
Ahlqvist & Almqvist Arkitekter AB 2017-02-17, Revidering 2017-07-07
Revidering 2019-06-14



HSB BRF FYRHUSEN

Lägenhet 38
4 RoK ca 102,5 kvm

LÄGENHETSRTNING

Förråd i källare ca 4,5 kvm

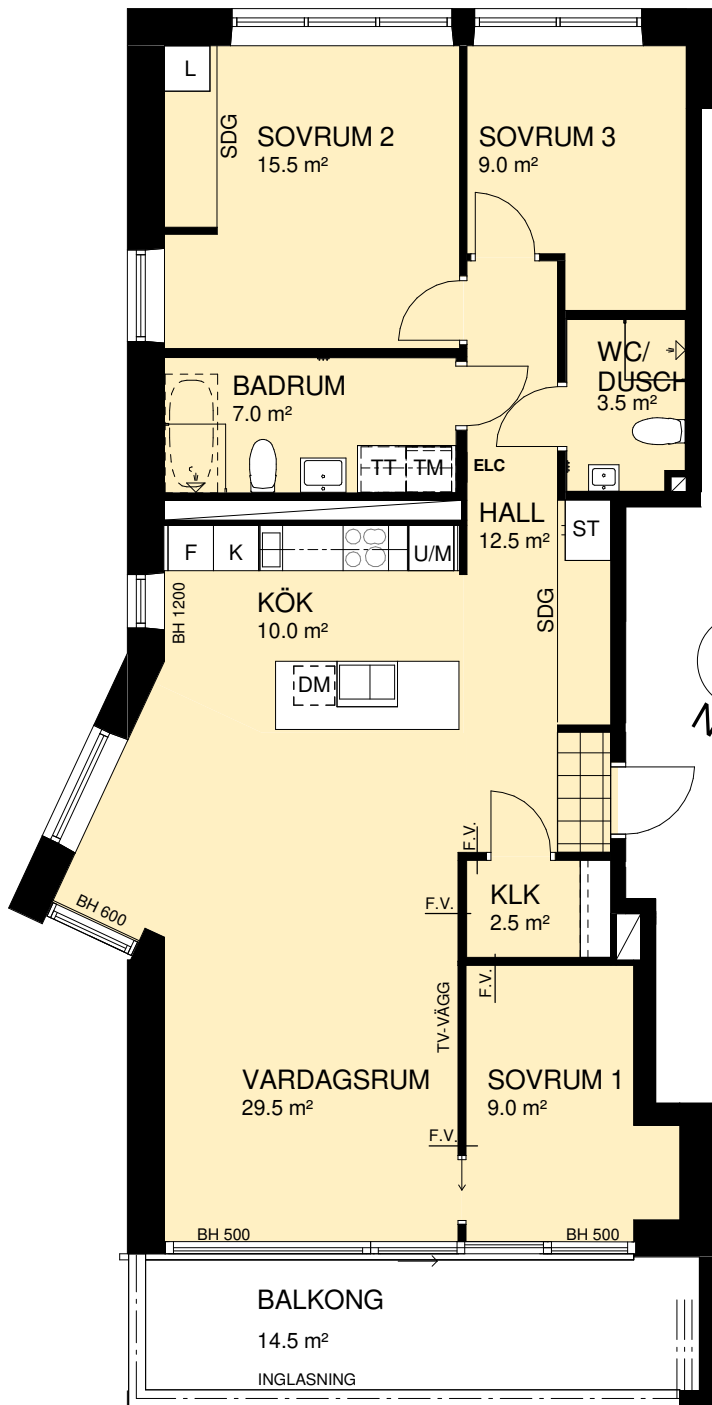

FÖRKLARINGAR

- Kylskåp
- Frys
- Kyl/Frys
- Induktionshäll
- Induktionshäll med ugn
- Högskåp, ugn och mikro
- U/M
- Diskmaskin under bänk
- Mikrovågsugn
- Högskåp
- Plats för städutrustning
- Garderob
- Plats för linneutrustning
- Tvättmaskin under bänk
- Torktumlare under bänk
- Kombimaskin Tvätt/Tork
- Dusch
- Plats för badkar
- Kommod
- Klädkammare
- Förvaringssystem i klk.
- Skjutdörrsgarderob
- Plats för kapphylla
- EL/IT - skåp
- Tillvalsvägg
- Frånvalsvägg
- Klinker
- Trall
- Ovanliggande objekt (skärmtak, väggska, lägre tak, inglasning)
- BH Bröstningshöjd i mm
- H Ungefärlig rumshöjd
- UT Undertak min H 2,3m

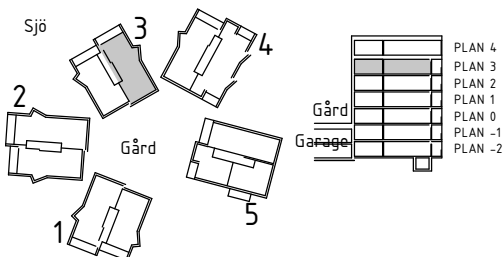
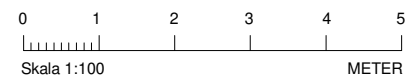

Rumshöjd är ca 3 m där inget annat anges. BH Bröstningshöjd på fönster är 0,8 m där inget annat anges. Bröstningshöjd mot balkong är 0 m där inget annat anges. OBS! Kvadratmeter i rummen utgör inte hela bostadsytan. Val av tillvalsväggar och frånvalsväggar kan endast göras under en begränsad tid. Rätt till ändringar förbehålles.
Ahlqvist & Almqvist Arkitekter AB 2019-03-21



HSB - där möjligheterna bor

HSB BRF FYRHUSEN

Lägenhet 39
4 RoK ca 116,5 kvm

LÄGENHETSRTNING

Förråd i källare ca 5,5 kvm

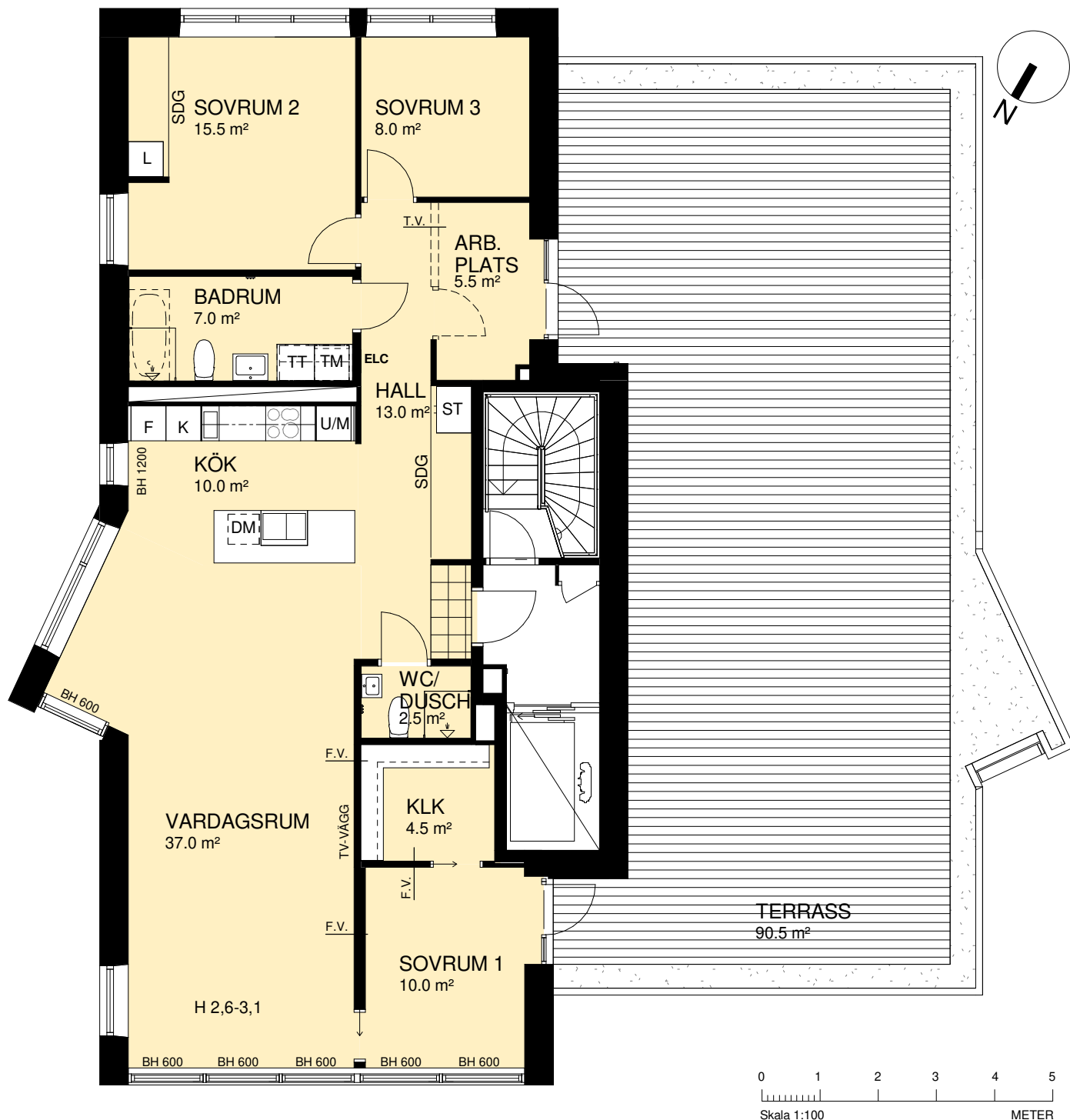

Rumshöjd är ca 2,6 m där inget annat anges. BH Bröstningshöjd på fönster är 0,8 m där inget annat anges. Bröstningshöjd mot balkong är 0 m där inget annat anges. OBS! Kvadratmeter i rummen utgör inte hela bostadsytan. Val av tillvalsväggar och frånvalsväggar kan endast göras under en begränsad tid. Revidering 2019-01-25 Rätt till ändringar förbehålles. Ahlqvist & Almqvist Arkitekter AB 2017-02-17 Revidering 2017-07-07 Revidering 2018-12-18 Revidering 2019-02-06 Revidering 2019-03-21

[K] Kylskåp	[L] Plats för linneutrustning	ELC El/IT - skåp
[F] Frys	[TM] Tvättmaskin under bänk	T.V. Tillvalsvägg
[K/F] Kyl/Frys	[TT] Torktumlare under bänk	F.V. Frånvalsvägg
[IH] Induktionshäll	[KM] Kombimaskin Tvätt/Tork	[K] Klinker
[IH/UGN] Induktionshäll med ugn	[DUSCH] Dusch	[TRALL] Trall
[UM] Högskåp, ugn och mikro	[P] Plats för badkar	[---] Ovanliggande objekt (skärmtak, väggskåp, lägre tak, inglasning)
[DM] Diskmaskin under bänk	[K] Kommod	[BH] Bröstningshöjd i mm
[M] Mikrovågsugn	[KLK] Klädkammare	[H] Ungefärlig rumshöjd
[HS] Högskåp	[FVS] Förvaringsystem i klk.	[UT] Undertak min H 2,3m
[ST] Plats för städutrustning	[SDG] Skjutdörrsgarderob	
[G] Garderob	[KH] Plats för kapphylla	

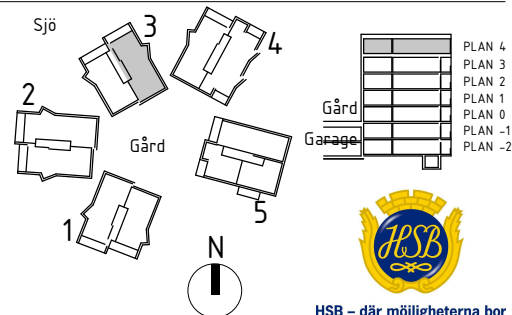

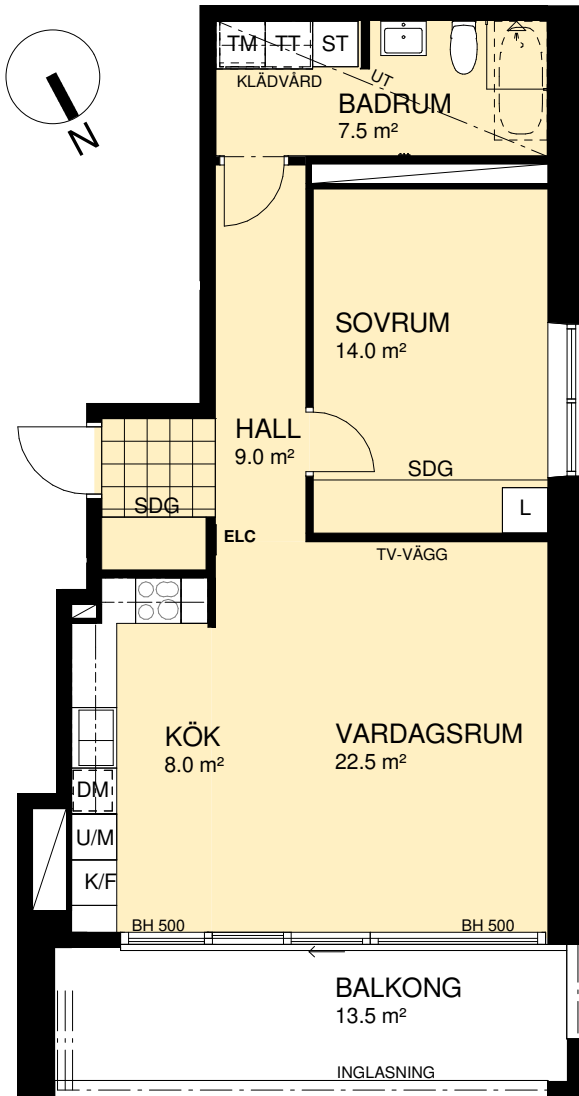

FÖRKLARINGAR

- Kylskåp
- Frys
- Kyl/Frys
- Induktionshäll
- Induktionshäll med ugn
- Högsåp, ugn och mikro
- Diskmaskin under bänk
- Mikrovågsugn
- Högsåp
- Plats för städutrustning
- Garderob
- Plats för linneutrustning
- Tvättmaskin under bänk
- Torktumlare under bänk
- Kombimaskin Tvätt/Tork
- Dusch
- Plats för badkar
- Kommod
- Klädkammare
- Förvaringsystem i klk.
- Skjutdörrsgarderob
- Plats för kapphylla
- EL/IT - skåp
- Tillvalsvägg
- Frånvalsvägg
- Klinker
- Trall
- Ovanliggande objekt (skärmtak, väggsåp, lägre tak, inglasning)
- Bröstningshöjd i mm
- Ungefärlig rumshöjd
- Undertak min H 2,3m

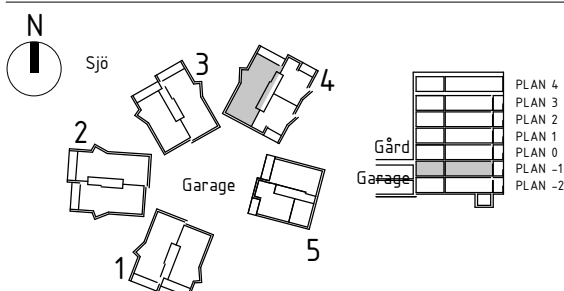
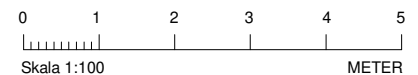

Rumshöjd är ca 2,6 m där inget annat anges. BH Bröstningshöjd på fönster är 0,8 m där inget annat anges. Bröstningshöjd mot balkong är 0 m där inget annat anges. OBS! Kvadratmeter i rummen utgör inte hela bostadsytan. Val av tillvalsväggar och frånvalsväggar kan endast göras under en begränsad tid. Rätt till ändringar förbehålles.
Ahlqvist & Almqvist Arkitekter AB 2017-02-17, Revidering 2017-07-07
Revidering 2018-12-17, Revidering 2019-01-25
Revidering 2019-02-06



HSB BRF FYRHUSEN

LÄGENHETSRTNING

Lägenhet 41
2 RoK* ca 55 kvm

Varav BIA ca 9,5 kvm

Förråd i källare ca 3 kvm

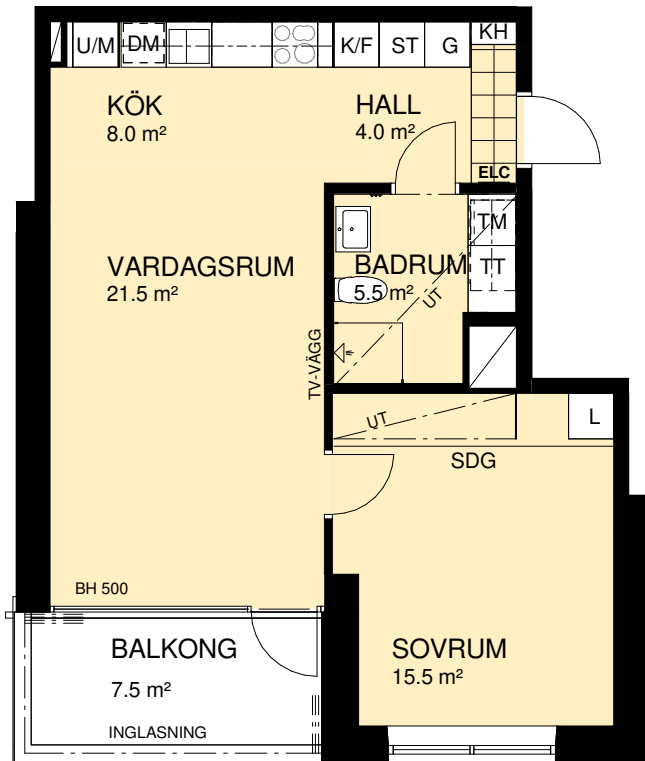

FÖRKLARINGAR

- Kylskåp
- Frys
- Kyl/Frys
- Induktionshäll
- Induktionshäll med ugn
- Högsåp, ugn och mikro
- Diskmaskin under bänk
- Mikrovågsugn
- Högsåp
- Plats för städutrustning
- Garderob
- Plats för linneutrustning
- Tvättmaskin under bänk
- Torktumlare under bänk
- Kombimaskin Tvätt/Tork
- Dusch
- Plats för badkar
- Kommod
- Klädkammare
- Förvaringssystem i klk.
- Skjutdörrsgarderob
- Plats för kapphylla
- El/IT - skåp
- Tillvalsvägg
- Frånvalsvägg
- Klinker
- Trall
- Ovanliggande objekt (skärmtak, väggsåp, lägre tak, inglasning)
- Brösthöjd i mm
- Ungefärlig rumshöjd
- Undertak min H 2,3m

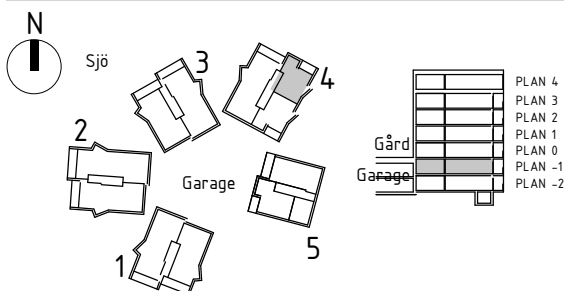
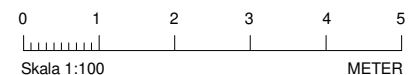

*Mindre avvikelser ifrån SIS standard förekommer.

Rumshöjd är ca 2,6 m där inget annat anges. BH Brösthöjd på fönster är 0,8 m där inget annat anges. Brösthöjd mot balkong är 0 m där inget annat anges. OBS! Kvadratmeter i rummen utgör inte hela bostadsytan. Val av tillvalsväggar och frånvalsväggar kan endast göras under en begränsad tid. Rätt till ändringar förbehålles.

Ahlqvist & Almqvist Arkitekter AB 2017-02-17, Rev. 2017-03-06
Rev. 2017-07-07, Rev. 2019-03-21
Rev. 2019-05-15



HSB - där möjligheterna bor

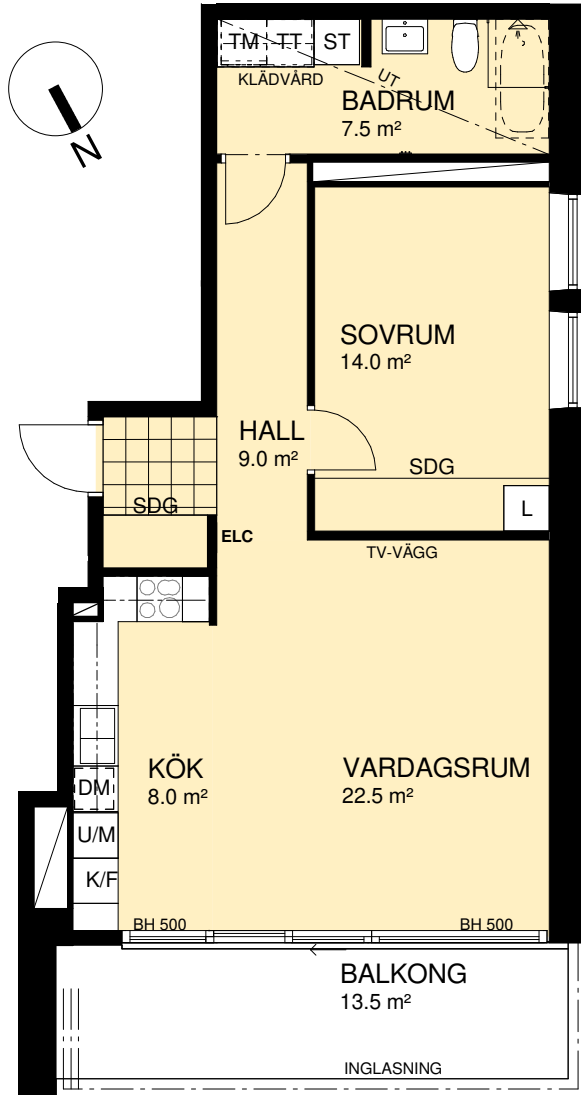

FÖRKLARINGAR

- Kylskåp
- Frys
- Kyl/Frys
- Induktionshäll
- Induktionshäll med ugn
- Högskåp, ugn och mikro
- Diskmaskin under bänk
- Mikrovågsugn
- Högskåp
- Plats för städutrustning
- Garderob
- Plats för linneutrustning
- Tvättmaskin under bänk
- Torktumlare under bänk
- Kombimaskin Tvätt/Tork
- Dusch
- Plats för badkar
- Kommod
- Klädkammare
- Förvaringsystem i klk.
- Skjutdörrsgarderob
- Plats för kapphylla
- EL/IT - skåp
- Tillvalsvägg
- Frånvalsvägg
- Klinker
- Trall
- Ovanliggande objekt (skärmtak, väggskaåp, lägre tak, inglasning)
- Bröstningshöjd i mm
- Ungefärlig rumshöjd
- Undertak min H 2,3m

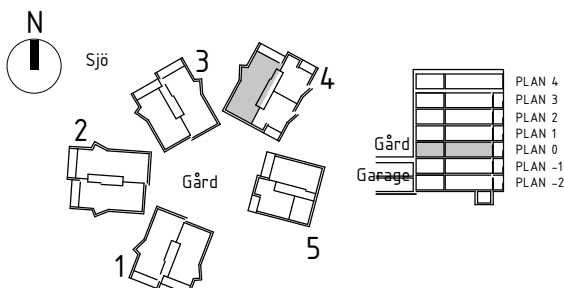
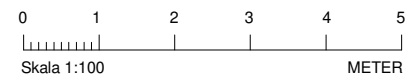

Rumshöjd är ca 2,6 m där inget annat anges. BH Bröstningshöjd på fönster är 0,8 m där inget annat anges. Bröstningshöjd mot balkong är 0 m där inget annat anges. OBS! Kvadratmeter i rummen utgör inte hela bostadsytan. Val av tillvalsväggar och frånvalsväggar kan endast göras under en begränsad tid. Rätt till ändringar förbehålles.
Ahlqvist & Almqvist Arkitekter AB 2017-02-17, Rev. 2017-07-07
Rev. 2018-12-17, Rev. 2019-01-25
Rev. 2019-02-06, Rev. 2019-05-15



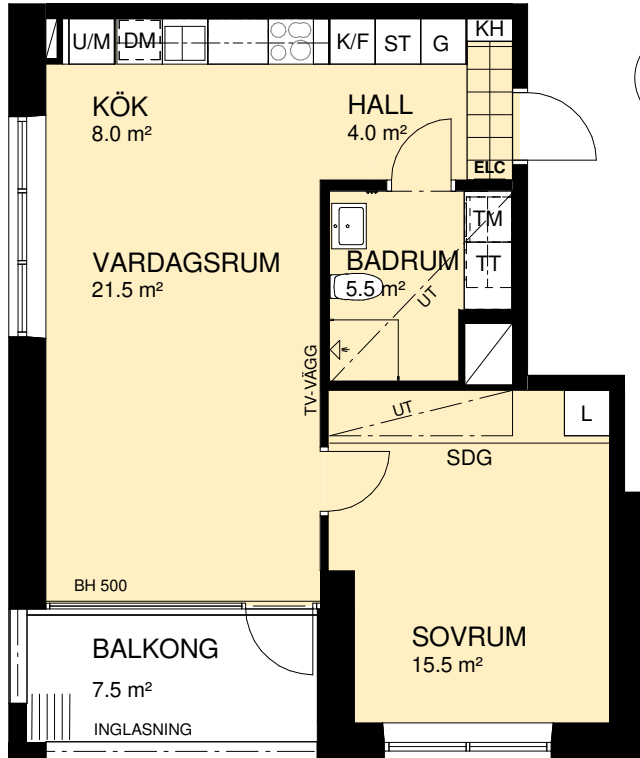

FÖRKLARINGAR

- Kylskåp
- Frys
- Kyl/Frys
- Induktionshäll
- Induktionshäll med ugn
- Högsåp, ugn och mikro
- Diskmaskin under bänk
- Mikrovågsugn
- Högsåp
- Plats för städutrustning
- Garderob
- Plats för linneutrustning
- Tvättmaskin under bänk
- Torktumlare under bänk
- Kombimaskin Tvätt/Tork
- Dusch
- Plats för badkar
- Kommod
- Klädkammare
- Förvaringssystem i klk.
- Skjutdörrsgarderob
- Plats för kapphylla
- El/IT - skåp
- Tillvalsvägg
- Frånvalsvägg
- Klinker
- Trall
- Ovanliggande objekt (skärmtak, väggsåp, lägre tak, inglasning)
- Bröstningshöjd i mm
- Ungefärlig rumshöjd
- Undertak min H 2,3m

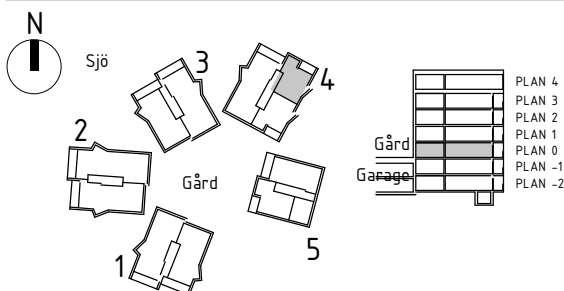
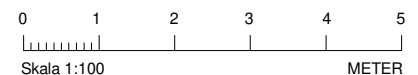

*Mindre avvikelser ifrån SIS standard förekommer.

Rumshöjd är ca 2,6 m där inget annat anges. BH Bröstningshöjd på fönster är 0,8 m där inget annat anges. Bröstningshöjd mot balkong är 0 m där inget annat anges. OBS! Kvadratmeter i rummen utgör inte hela bostadsytan. Val av tillvalsväggar och frånvalsväggar kan endast göras under en begränsad tid. Rätt till ändringar förbehålles.

Ahqvist & Almqvist Arkitekter AB 2017-02-17, Rev. 2017-03-06
Rev. 2017-07-07, Rev. 2019-03-21
Rev. 2019-05-15



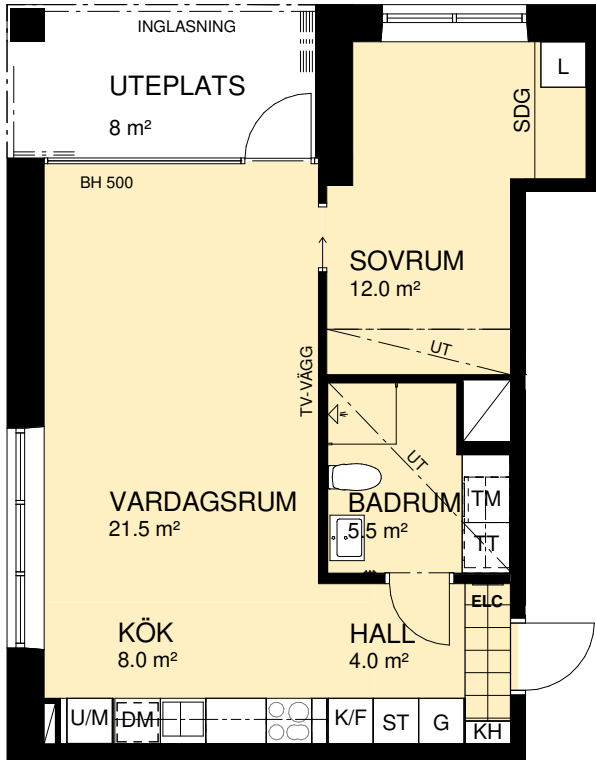

FÖRKLARINGAR

- Kylskåp
- Frys
- Kyl/Frys
- Induktionshäll
- Induktionshäll med ugn
- Högsåp, ugn och mikro
- Diskmaskin under bänk
- Mikrovågsugn
- Högsåp
- Plats för städutrustning
- Garderob
- Plats för linneutrustning
- Tvättmaskin under bänk
- Torktumlare under bänk
- Kombimaskin Tvätt/Tork
- Dusch
- Plats för badkar
- Kommod
- Klädkammare
- Förvaringssystem i klk.
- Skjutdörrsgarderob
- Plats för kapphylla
- El/IT - skåp
- Tillvalsvägg
- Frånvalsvägg
- Klinker
- Trall
- Ovanliggande objekt (skärmtak, väggsåp, lägre tak, inglasning)
- Bröstningshöjd i mm
- Ungefärlig rumshöjd
- Undertak min H 2,3m

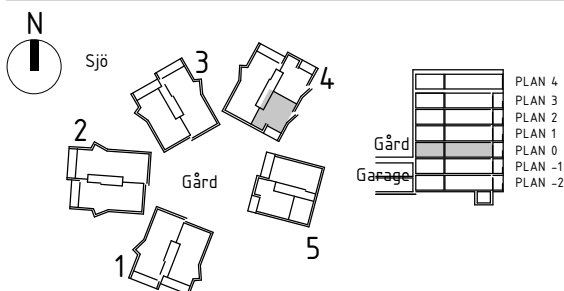
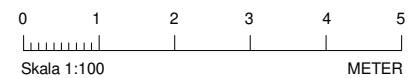

**Lägenhet dimensionerad för en person enligt SIS.

Rumshöjd är ca 2,6 m där inget annat anges. BH Bröstningshöjd på fönster är 0,8 m där inget annat anges. Bröstningshöjd mot balkong är 0 m där inget annat anges. OBS! Kvadratmeter i rummen utgör inte hela bostadsytan. Val av tillvalsväggar och frånvalsväggar kan endast göras under en begränsad tid. Rätt till ändringar förbehålles.

Ahlqvist & Almqvist Arkitekter AB 2017-02-17, Rev. 2017-03-06
Rev. 2017-07-07, Rev. 2019-03-21
Rev. 2019-05-15



HSB BRF FYRHUSEN

Lägenhet 45 och 51
4 RoK ca 103 kvm

LÄGENHETSRTNING

Förråd i källare ca 5 kvm

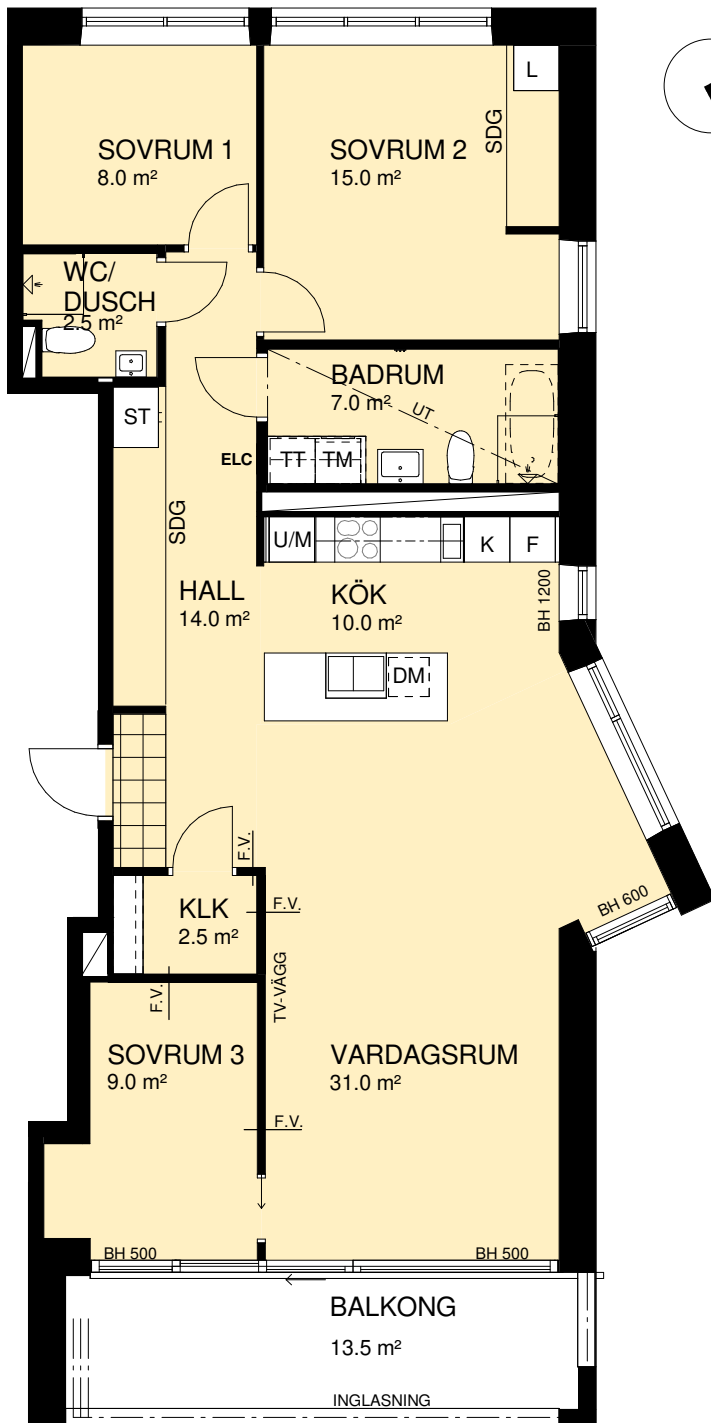

FÖRKLARINGAR

- Kylskåp
- Frys
- Kyl/Frys
- Induktionshäll
- Induktionshäll med ugn
- Högsåp, ugn och mikro
- Diskmaskin under bänk
- Mikrovågsugn
- Högsåp
- Plats för städutrustning
- Garderob
- Plats för linneutrustning
- Tvättmaskin under bänk
- Torktumlare under bänk
- Kombimaskin Tvätt/Tork
- Dusch
- Plats för badkar
- Kommod
- Klädkammare
- Förvaringssystem i klk.
- Skjutdörrsgarderob
- Plats för kapphylla
- El/IT - skåp
- Tillvalsvägg
- Frånvalsvägg
- Klinker
- Trall
- Ovanliggande objekt (skärmtak, väggsåp, lägre tak, inglasning)
- BH Bröstningshöjd i mm
- H Ungefärlig rumshöjd
- UT Undertak min H 2,3m

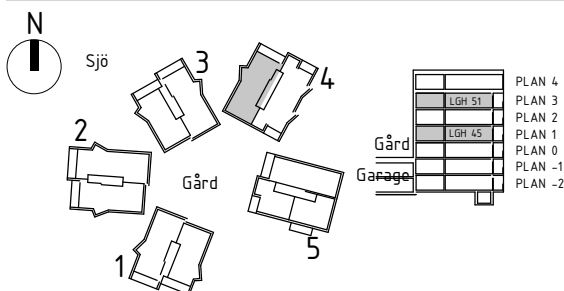
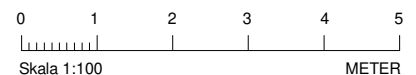

Rumshöjd är ca 2,6 m där inget annat anges. BH Bröstningshöjd på fönster är 0,8 m där inget annat anges. Bröstningshöjd mot balkong är 0 m där inget annat anges. OBS! Kvadratmeter i rummen utgör inte hela bostadsytan. Val av tillvalsväggar och frånvalsväggar kan endast göras under en begränsad tid. Rätt till ändringar förbehålles.
Ahlqvist & Almqvist Arkitekter AB 2017-02-17, Rev 2017-07-07
Rev. 2019-05-15



HSB - där möjligheterna bor

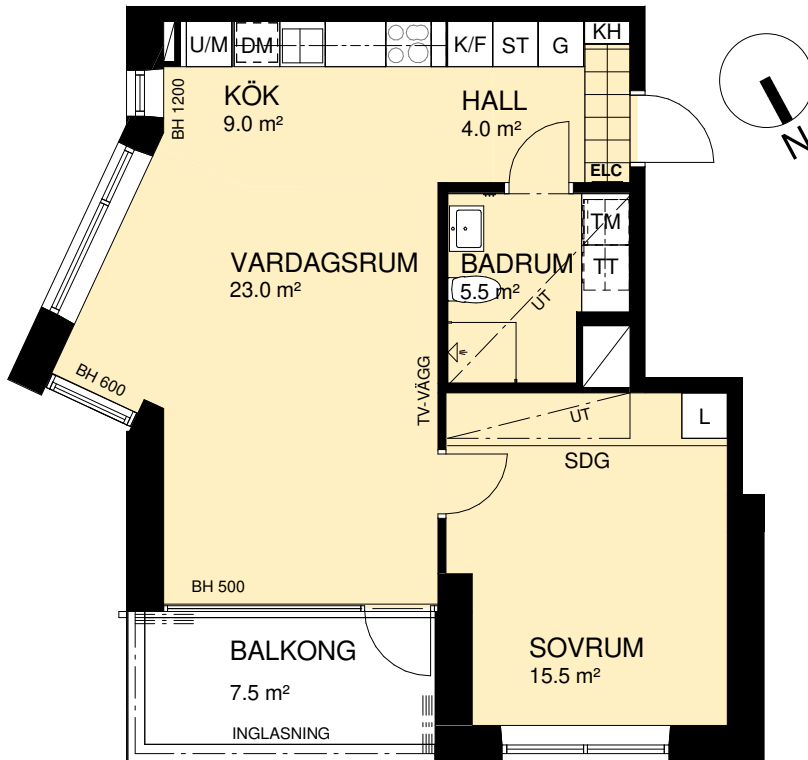

FÖRKLARINGAR

- Kylskåp
- Frys
- Kyl/Frys
- Induktionshäll
- Induktionshäll med ugn
- Högskåp, ugn och mikro
- Diskmaskin under bänk
- Mikrovågsugn
- Högskåp
- Plats för städutrustning
- Garderob
- Plats för linneutrustning
- Tvättmaskin under bänk
- Torktumlare under bänk
- Kombimaskin Tvätt/Tork
- Dusch
- Plats för badkar
- Kommod
- Klädkammare
- Förvaringsystem i klk.
- Skjutdörrsgarderob
- Plats för kapphylla
- EL/IT - skåp
- Tillvalsvägg
- Frånvalsvägg
- Klinker
- Trall
- Ovanliggande objekt (skärmtak, väggskaåp, lägre tak, inglasning)
- Bröstningshöjd i mm
- Ungefärlig rumshöjd
- Undertak min H 2,3m

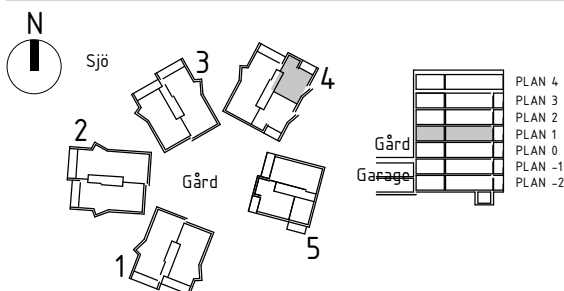
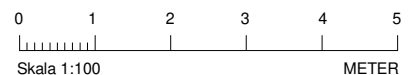

*Mindre avvikelser ifrån SIS standard förekommer.

Rumshöjd är ca 2,6 m där inget annat anges. BH Bröstningshöjd på fönster är 0,8 m där inget annat anges. Bröstningshöjd mot balkong är 0 m där inget annat anges. OBS! Kvadratmeter i rummen utgör inte hela bostadsytan. Val av tillvalsväggar och frånvalsväggar kan endast göras under en begränsad tid. Rätt till ändringar förbehålles.

Ahlqvist & Almqvist Arkitekter AB 2017-02-17, Rev. 2017-03-06
Rev. 2017-07-07, Rev. 2019-03-21
Rev. 2019-05-15



HSB BRF FYRHUSEN

Lägenhet 47,50
2 RoK* ca 56,5 kvm

LÄGENHETSRTNING

Förråd i källare ca 3 kvm

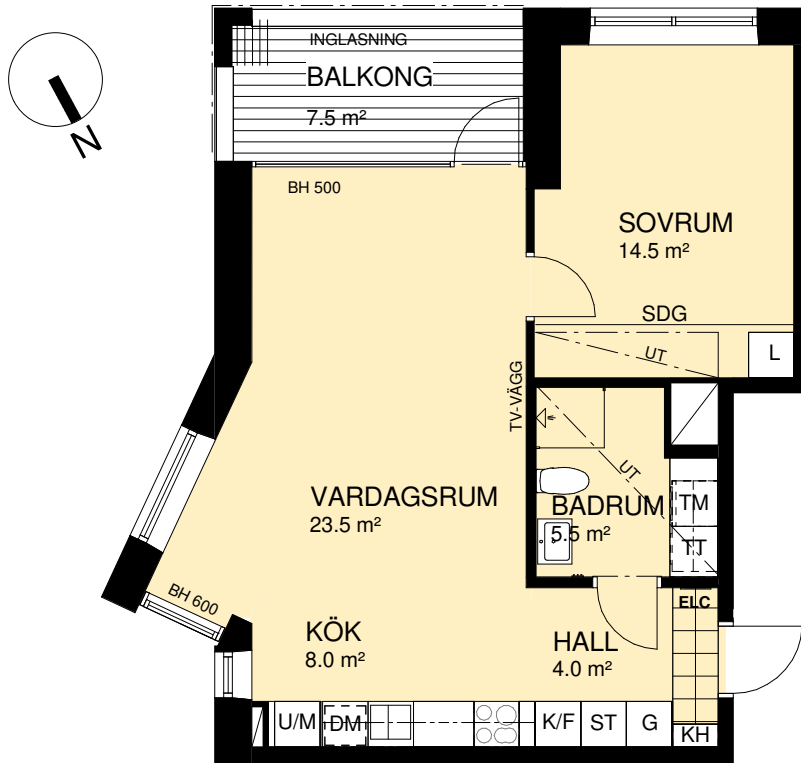

FÖRKLARINGAR

- Kylskåp
- Frys
- Kyl/Frys
- Induktionshäll
- Induktionshäll med ugn
- Högskåp, ugn och mikro
- U/M
- Diskmaskin under bänk
- Mikrovågsugn
- Högskåp
- Plats för städutrustning
- Garderob
- Plats för linneutrustning
- Tvättmaskin under bänk
- Torktumlare under bänk
- Kombimaskin Tvätt/Tork
- Dusch
- Plats för badkar
- Kommod
- Klädkammare
- Förvaringssystem i klk.
- Skjutdörrsgarderob
- Plats för kapphylla
- EL/IT - skåp
- Tillvalsvägg
- Frånvalsvägg
- Klinker
- Trall
- Ovanliggande objekt (skärmtak, väggskaåp, lägre tak, inglasning)
- BH Bröstningshöjd i mm
- H Ungefärlig rumshöjd
- UT Undertak min H 2,3m

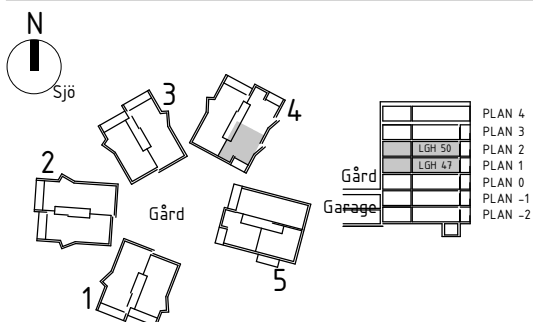
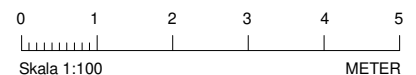

*Mindre avvikelser ifrån SIS standard förekommer.

Rumshöjd är ca 2,6 m där inget annat anges. BH Bröstningshöjd på fönster är 0,8 m där inget annat anges. Bröstningshöjd mot balkong är 0 m där inget annat anges. OBS! Kvadratmeter i rummen utgör inte hela bostadsytan. Val av tillvalsväggar och frånvalsväggar kan endast göras under en begränsad tid. Rätt till ändringar förbehålles.

Ahqvist & Almqvist Arkitekter AB 2017-02-17, Rev. 2017-03-06
Rev. 2017-07-07, Rev. 2019-03-21
Rev. 2019-05-15



HSB - där möjligheterna bor

HSB BRF FYRHUSEN

Lägenhet 48
4 RoK ca 103 kvm

LÄGENHETSRTNING

Förråd i källare ca 5,5 kvm

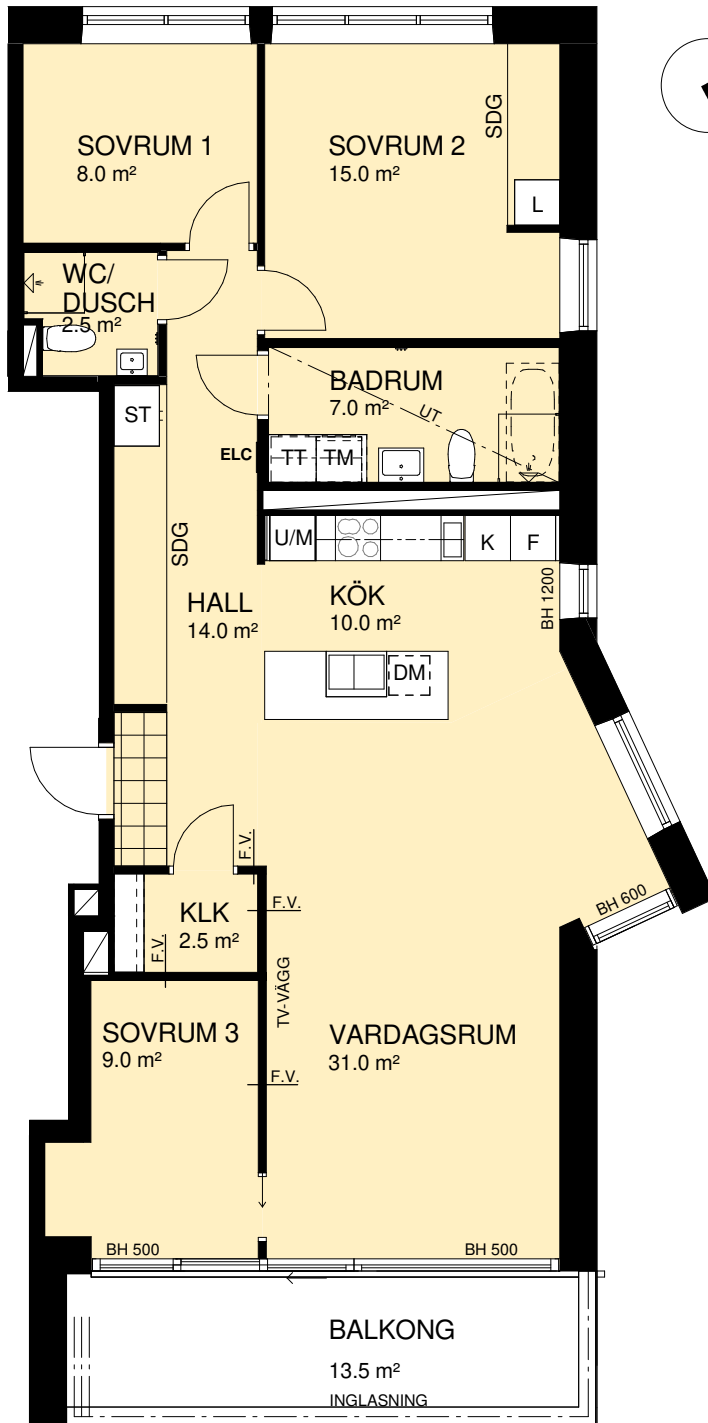

FÖRKLARINGAR

- Kylskåp
- Frys
- Kyl/Frys
- Induktionshäll
- Induktionshäll med ugn
- Högsåp, ugn och mikro
- Diskmaskin under bänk
- Mikrovågsugn
- Högsåp
- Plats för städutrustning
- Garderob
- Plats för linneutrustning
- Tvättmaskin under bänk
- Torktumlare under bänk
- Kombimaskin Tvätt/Tork
- Dusch
- Plats för badkar
- Kommod
- Klädkammare
- Förvaringsystem i klk.
- Skjutdörrsgarderob
- Plats för kapphylla
- El/IT - skåp
- Tillvalsvägg
- Frånvalsvägg
- Klinker
- Trall
- Ovanliggande objekt (skärmtak, väggsåp, lägre tak, inglasning)
- Bröstningshöjd i mm
- Ungefärlig rumshöjd
- Undertak min H 2,3m

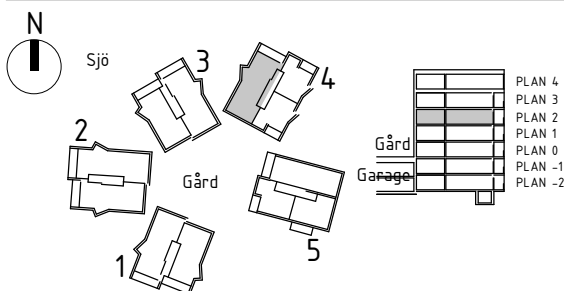
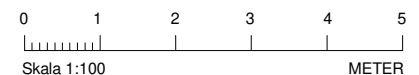

Rumshöjd är ca 2,6 m där inget annat anges. BH Bröstningshöjd på fönster är 0,8 m där inget annat anges. Bröstningshöjd mot balkong är 0 m där inget annat anges. OBS! Kvadratmeter i rummen utgör inte hela bostadsytan. Val av tillvalsväggar och frånvalsväggar kan endast göras under en begränsad tid. Rätt till ändringar förbehålles.
Ahlqvist & Almqvist Arkitekter AB 2017-02-17, Rev. 2017-07-07
Rev. 2019-03-21, Rev. 2019-05-15



HSB - där möjligheterna bor

HSB BRF FYRHUSEN

Lägenhet 49
2 RoK* ca 58 kvm

LÄGENHETSRTNING

Förråd i källare ca 3,5 kvm

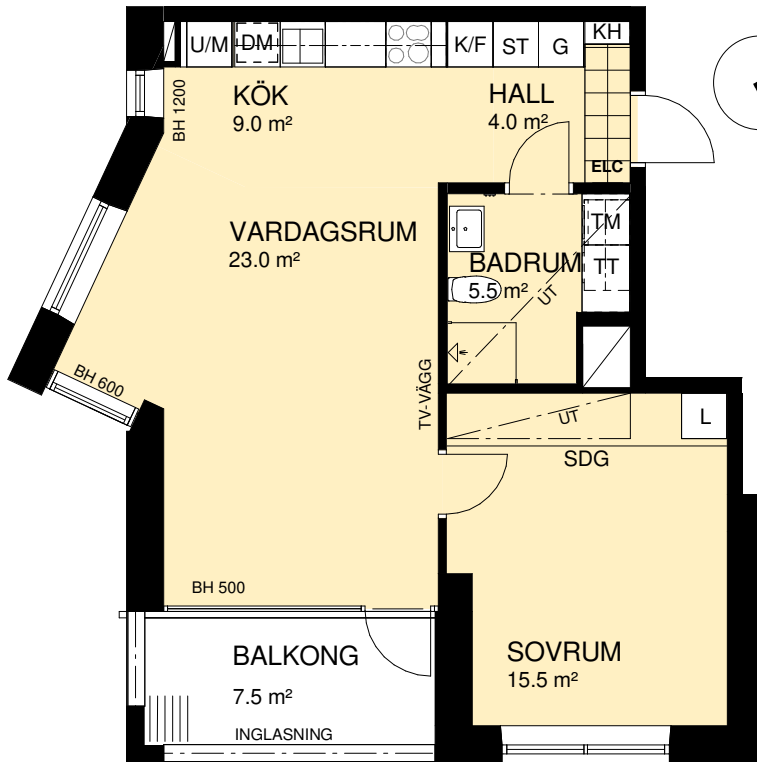

FÖRKLARINGAR

- Kylskåp
- Frys
- Kyl/Frys
- Induktionshäll
- Induktionshäll med ugn
- Högsåp, ugn och mikro
- Diskmaskin under bänk
- Mikrovågsugn
- Högsåp
- Plats för städutrustning
- Garderob
- Plats för linneutrustning
- Tvättmaskin under bänk
- Torktumlare under bänk
- Kombimaskin Tvätt/Tork
- Dusch
- Plats för badkar
- Kommod
- Klädkammare
- Förvaringsystem i klk.
- Skjutdörrsgarderob
- Plats för kapphylla
- EL/IT - skåp
- Tillvalsvägg
- Frånvalsvägg
- Klinker
- Trall
- Ovanliggande objekt (skärmtak, väggsåp, lägre tak, inglasning)
- Bröstningshöjd i mm
- Ungefärlig rumshöjd
- Undertak min H 2,3m

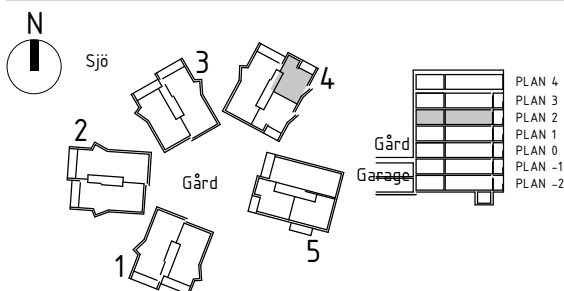
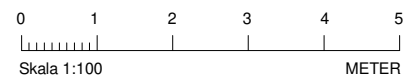

*Mindre avvikelser ifrån SIS standard förekommer.

Rumshöjd är ca 2,6 m där inget annat anges. BH Bröstningshöjd på fönster är 0,8 m där inget annat anges. Bröstningshöjd mot balkong är 0 m där inget annat anges. OBS! Kvadratmeter i rummen utgör inte hela bostadsytan. Val av tillvalsväggar och frånvalsväggar kan endast göras under en begränsad tid. Rätt till ändringar förbehålles.

Ahqvist & Almqvist Arkitekter AB 2017-02-17. Rev. 2017-03-06
Rev. 2017-07-07, Rev. 2019-03-21
Rev. 2019-05-15



HSB - där möjligheterna bor

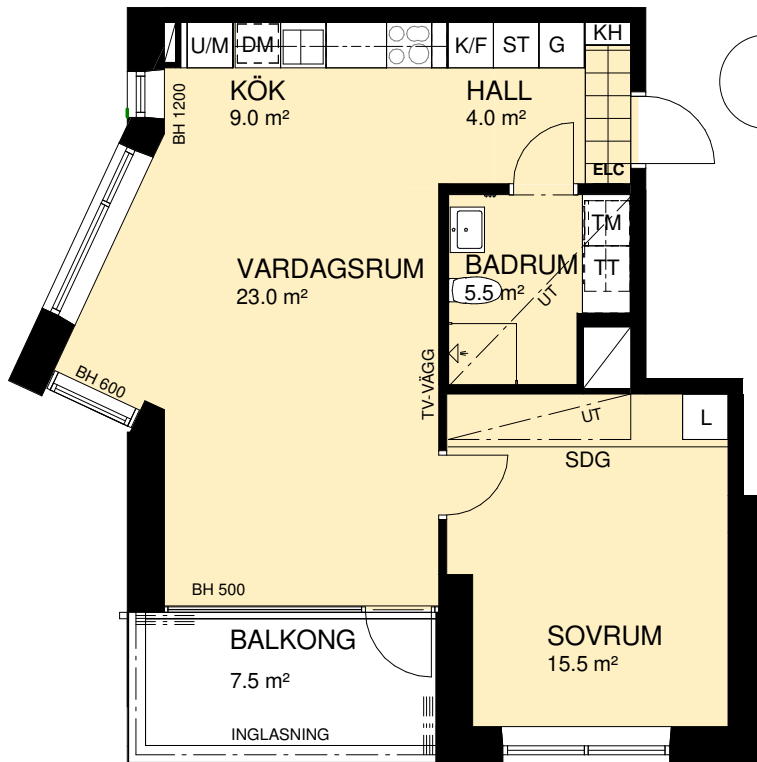

FÖRKLARINGAR

- Kylskåp
- Frys
- Kyl/Frys
- Induktionshäll
- Induktionshäll med ugn
- Högskåp, ugn och mikro
- Diskmaskin under bänk
- Mikrovågsugn
- Högskåp
- Plats för städutrustning
- Garderob
- Plats för linneutrustning
- Tvättmaskin under bänk
- Torktumlare under bänk
- Kombimaskin Tvätt/Tork
- Dusch
- Plats för badkar
- Kommod
- Klädkammare
- Förvaringsystem i klk.
- Skjutdörrsgarderob
- Plats för kapphylla
- EL/IT - skåp
- Tillvalsvägg
- Frånvalsvägg
- Klinker
- Trall
- Ovanliggande objekt (skärmtak, väggskåp, lägre tak, inglasning)
- Bröstningshöjd i mm
- Ungefärlig rumshöjd
- Undertak min H 2,3m

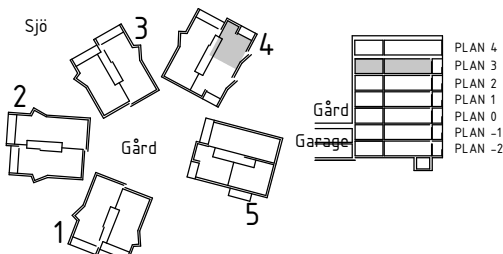
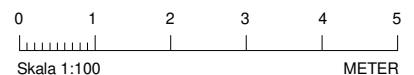

*Mindre avvikelser ifrån SIS standard förekommer.

Rumshöjd är ca 3 m där inget annat anges. BH Bröstningshöjd på fönster är 0,8 m där inget annat anges. Bröstningshöjd mot balkong är 0 m där inget annat anges. OBS! Kvadratmeter i rummen utgör inte hela bostadsytan. Val av tillvalsväggar och frånvalsväggar kan endast göras under en begränsad tid. Rätt till ändringar förbehålles.

Ahlqvist & Almqvist Arkitekter AB 2017-02-17, Rev. 2017-07-07
Rev. 2019-03-21, Rev. 2019-05-15



HSB BRF FYRHUSEN

Lägenhet 53
2 RoK* ca 56,5 kvm

LÄGENHETSRTNING

Förråd i källare ca 3 kvm

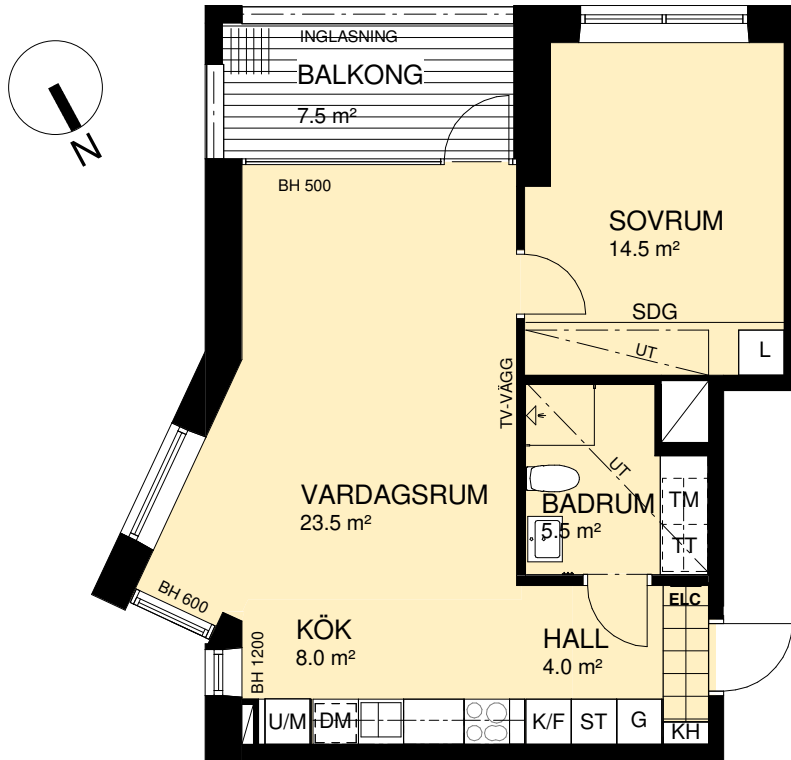

FÖRKLARINGAR

- Kylskåp
- Frys
- Kyl/Frys
- Induktionshäll
- Induktionshäll med ugn
- Högskåp, ugn och mikro
- Diskmaskin under bänk
- Mikrovågsugn
- Högskåp
- Plats för städutrustning
- Garderob
- Plats för linneutrustning
- Tvättmaskin under bänk
- Torktumlare under bänk
- Kombimaskin Tvätt/Tork
- Dusch
- Plats för badkar
- Kommod
- Klädkammare
- Förvaringsystem i klk.
- Skjutdörrsgarderob
- Plats för kapphylla
- El/IT - skåp
- Tillvalsvägg
- Frånvalsvägg
- Klinker
- Trall
- Ovanliggande objekt (skärmtak, väggskaåp, lägre tak, inglasning)
- Bröstningshöjd i mm
- Ungefärlig rumshöjd
- Undertak min H 2,3m

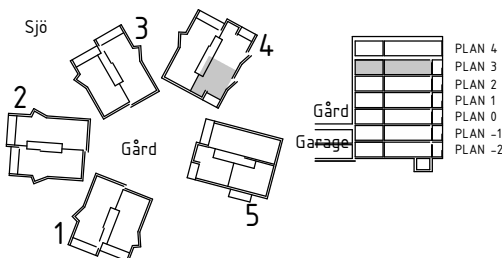
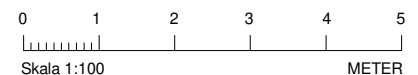

*Mindre avvikelser ifrån SIS standard förekommer.

Rumshöjd är ca 3 m där inget annat anges. BH Bröstningshöjd på fönster är 0,8 m där inget annat anges. Bröstningshöjd mot balkong är 0 m där inget annat anges. OBS! Kvadratmeter i rummen utgör inte hela bostadsytan. Val av tillvalsväggar och frånvalsväggar kan endast göras under en begränsad tid. Rätt till ändringar förbehålles.
Ahlqvist & Almqvist Arkitekter AB 2019-03-21, Rev. 2019-05-15



HSB - där möjligheterna bor

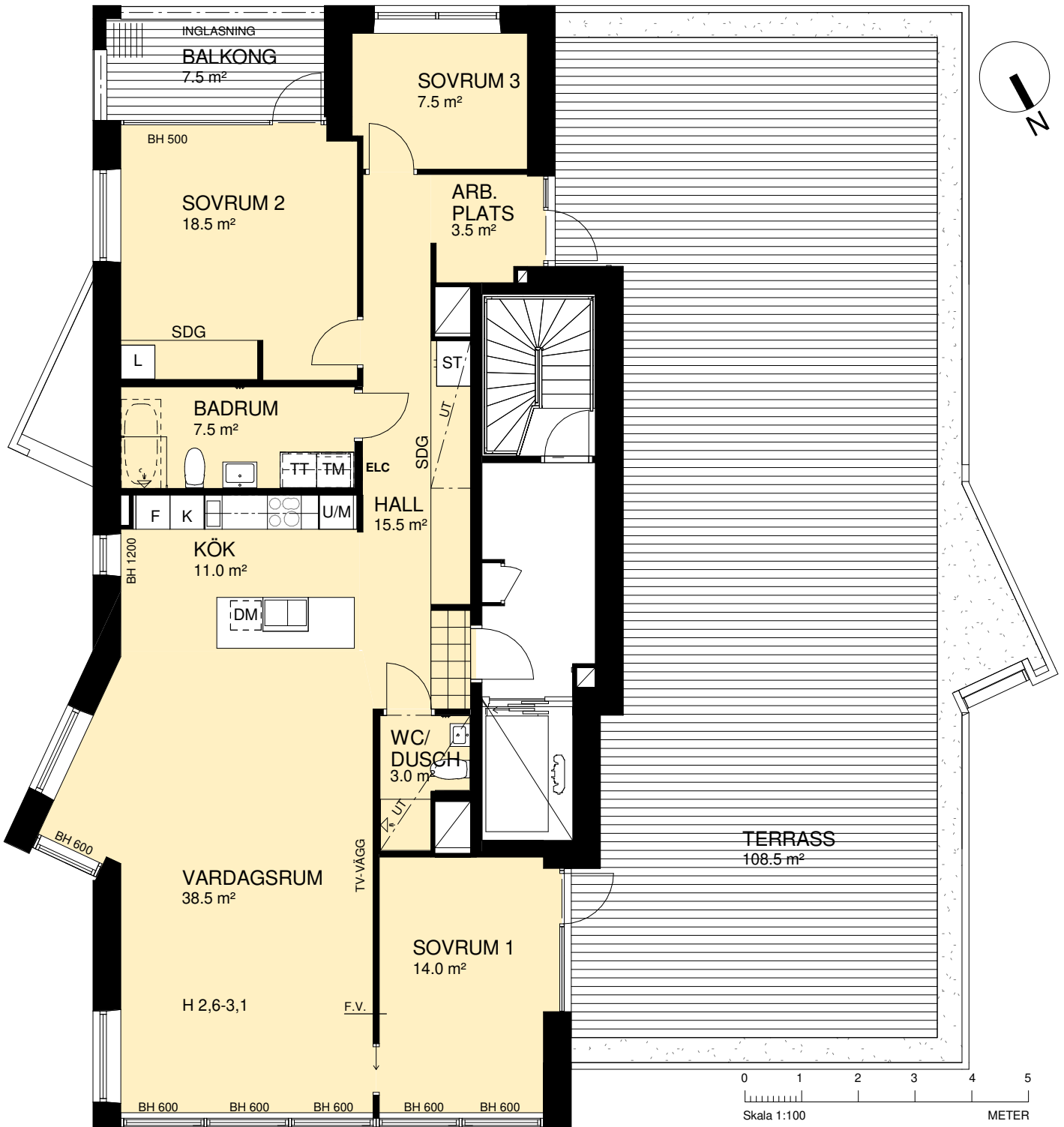

Rumshöjd är ca 2,6 m där inget annat anges. BH Bröstningshöjd på fönster är 0,8 m där inget annat anges. Bröstningshöjd mot balkong är 0 m där inget annat anges. OBS! Kvadratmeter i rummen utgör inte hela bostadsytan. Val av tillvalsväggar och frånvalsväggar kan endast göras under en begränsad tid.

Rätt till ändringar förbehålles. Ahlqvist & Almqvist Arkitekter AB 2017-02-17 rev. 2017-03-06 Rev. 2017-07-07, Rev. 2018-12-18; Rev. 2019-02-06. Rev 2019-05-06

- | | | |
|-------------------------------|-------------------------------|---|
| [K] Kylskåp | [L] Plats för linneutrustning | ELC El/IT - skåp |
| [F] Frys | [TM] Tvättmaskin under bänk | T.V. Tillvalsvägg |
| [K/F] Kyl/Frys | [TT] Torktumlare under bänk | F.V. Frånvalsvägg |
| [IH] Induktionshäll | [KM] Kombimaskin Tvätt/Tork | [K] Klinker |
| [IHU] Induktionshäll med ugn | [D] Dusch | [T] Trall |
| [UM] Högsåp, ugn och mikro | [P] Plats för badkar | - - - Ovanliggande objekt |
| [DM] Diskmaskin under bänk | [K] Kommod | (skärmtak, väggskåp, lägre tak, inglasning) |
| [M] Mikrovågsugn | [KK] Klädkammare | BH Bröstningshöjd i mm |
| [HS] Högsåp | [FVS] Förvaringssystem i klk. | H Ungefärlig rumshöjd |
| [ST] Plats för städutrustning | [SDG] Skjutdörrsgarderob | UT Undertak min H 2,3m |
| [G] Garderob | [KH] Plats för kapphylla | |

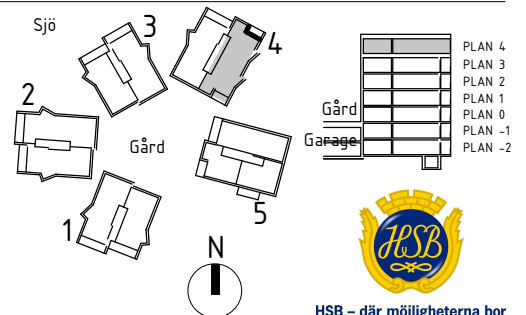

HSB BRF FYRHUSEN

Lägenhet 55
2 RoK* ca 54,5 kvm

LÄGENHETSRTNING

Förråd i källare ca 2 kvm

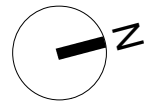
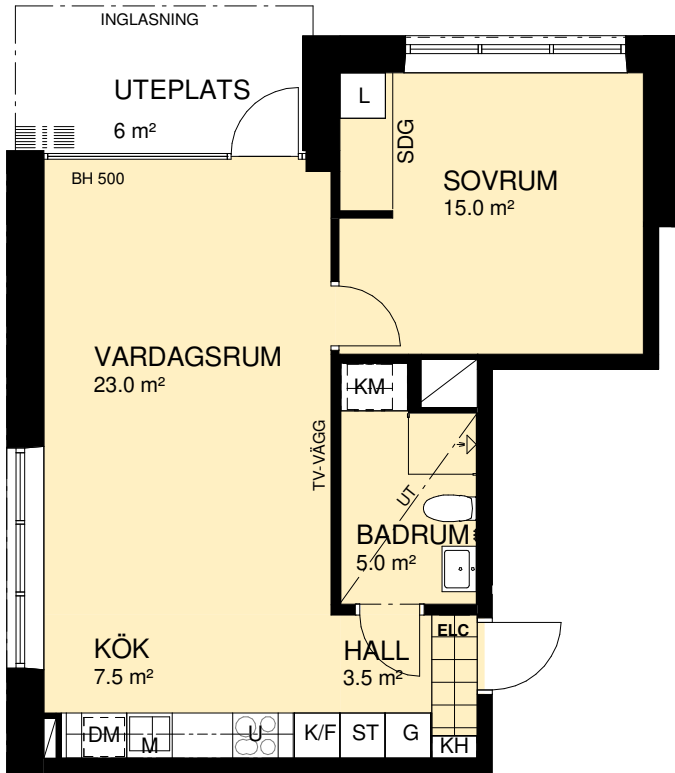

FÖRKLARINGAR

- Kylskåp
- Frys
- Kyl/Frys
- Induktionshäll
- Induktionshäll med ugn
- Högsåp, ugn och mikro
- Diskmaskin under bänk
- Mikrovågsugn
- Högsåp
- Plats för städutrustning
- Garderob
- Plats för linneutrustning
- Tvättmaskin under bänk
- Torktumlare under bänk
- Kombimaskin Tvätt/Tork
- Dusch
- Plats för badkar
- Kommod
- Klädkammare
- Förvaringssystem i klk.
- Skjutdörrsgarderob
- Plats för kapphylla
- El/IT - skåp
- Tillvalsvägg
- Frånvalsvägg
- Klinker
- Trall
- Ovanliggande objekt (skärmtak, väggsåp, lägre tak, inglasning)
- BH Bröstningshöjd i mm
- H Ungefärlig rumshöjd
- UT Undertak min H 2,3m

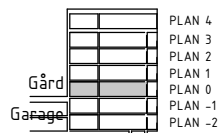
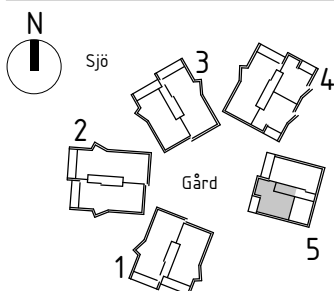
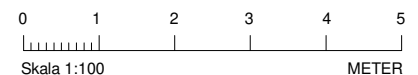

*Mindre avvikelser ifrån SIS standard förekommer.

Rumshöjd är ca 2,6 m där inget annat anges. BH Bröstningshöjd på fönster är 0,8 m där inget annat anges. Bröstningshöjd mot balkong är 0 m där inget annat anges. OBS! Kvadratmeter i rummen utgör inte hela bostadsytan. Val av tillvalsväggar och frånvalsväggar kan endast göras under en begränsad tid. Rätt till ändringar förbehålles.
Ahlqvist & Almqvist Arkitekter AB 2017-02-17, Rev. 2017-03-06
Rev. 2017-07-07, Rev. 2019-03-21
Rev. 2019-05-15



HSB - där möjligheterna bor

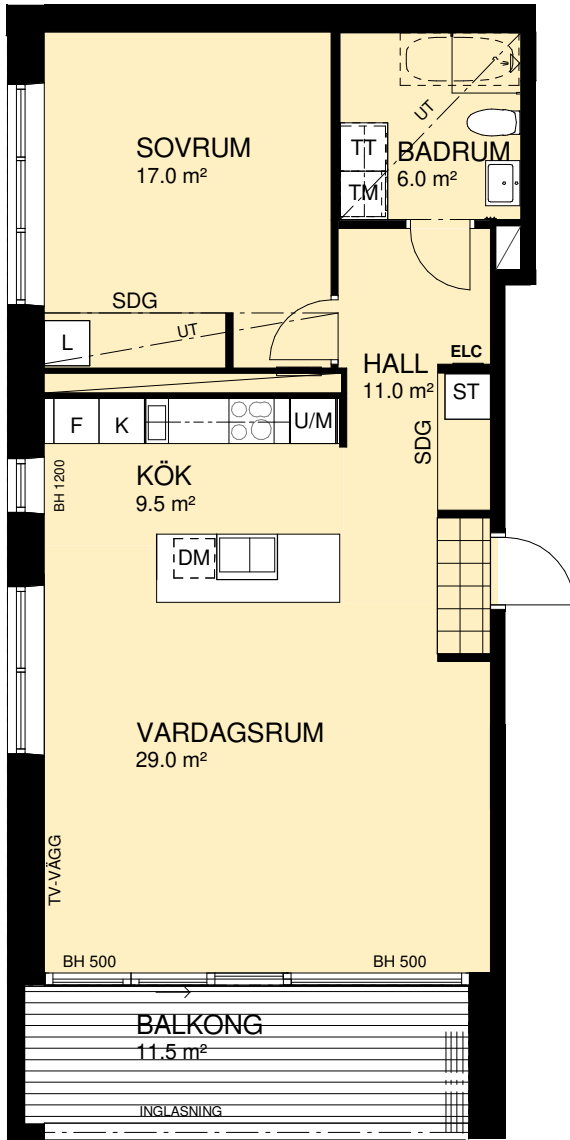

FÖRKLARINGAR

- Kylskåp
- Frys
- Kyl/Frys
- Induktionshäll
- Induktionshäll med ugn
- Högskåp, ugn och mikro
- Diskmaskin under bänk
- Mikrovågsugn
- Högskåp
- Plats för städutrustning
- Garderob
- Plats för linneutrustning
- Tvättmaskin under bänk
- Torktumlare under bänk
- Kombimaskin Tvätt/Tork
- Dusch
- Plats för badkar
- Kommod
- Klädkammare
- Förvaringssystem i klk.
- Skjutdörrsgarderob
- Plats för kapphylla
- El/IT - skåp
- Tillvalsvägg
- Frånvalsvägg
- Klinker
- Trall
- Ovanliggande objekt (skärmtak, väggskåp, lägre tak, inglasning)
- BH Bröstningshöjd i mm
- H Ungefärlig rumshöjd
- UT Undertak min H 2,3m

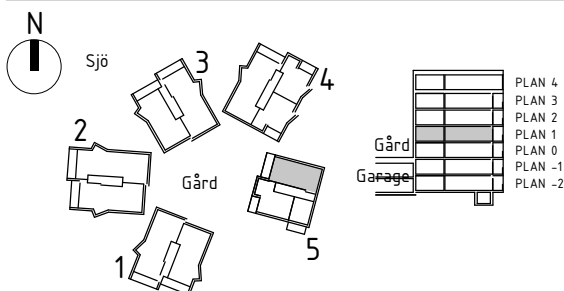
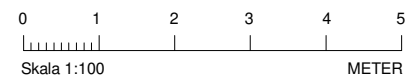

Rumshöjd är ca 2,6 m där inget annat anges. BH Bröstningshöjd på fönster är 0,8 m där inget annat anges. Bröstningshöjd mot balkong är 0 m där inget annat anges. OBS! Kvadratmeter i rummen utgör inte hela bostadsytan. Val av tillvalsväggar och frånvalsväggar kan endast göras under en begränsad tid. Rätt till ändringar förbehålles.
 Ahlqvist & Almqvist Arkitekter AB 2017-02-17, Rev. 2017-07-07
 Rev. 2018-12-18, Rev. 2019-02-06
 Rev. 2019-03-21, Rev. 2019-05-15



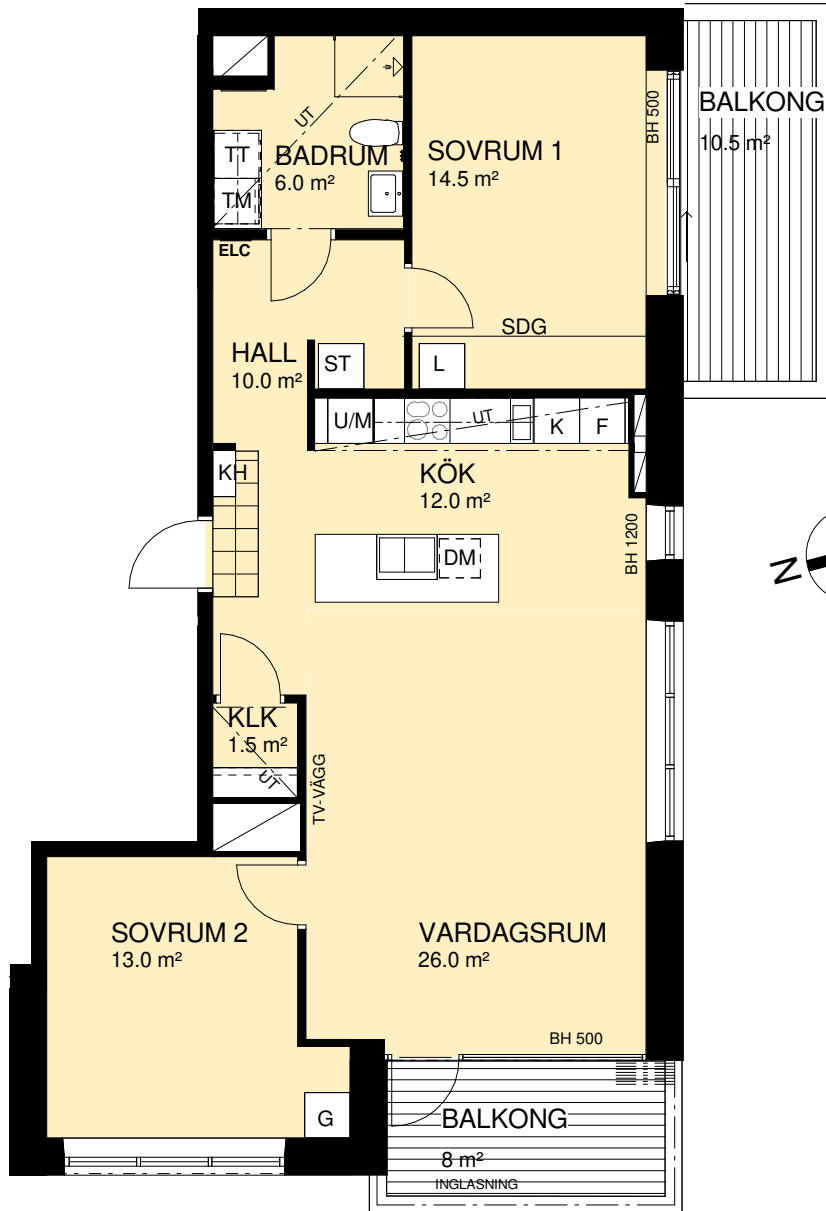

FÖRKLARINGAR

- Kylskåp
- Frys
- Kyl/Frys
- Induktionshäll
- Induktionshäll med ugn
- Högskåp, ugn och mikro
- Diskmaskin under bänk
- Mikrovågsugn
- Högskåp
- Plats för städutrustning
- Garderob
- Plats för linneutrustning
- Tvättmaskin under bänk
- Torktumlare under bänk
- Kombimaskin Tvätt/Tork
- Dusch
- Plats för badkar
- Kommod
- Klädkammare
- Förvaringsystem i klk.
- Skjutdörrsgarderob
- Plats för kapphylla
- EL/IT - skåp
- Tillvalsvägg
- Frånvalsvägg
- Klinker
- Trall
- Ovanliggande objekt (skärmtak, väggskaåp, lägre tak, inglasning)
- Bröstningshöjd i mm
- Ungefärlig rumshöjd
- Undertak min H 2,3m

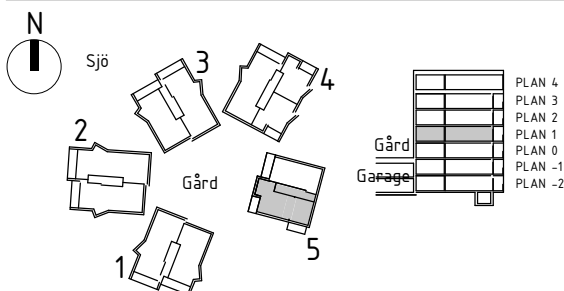
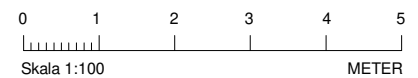
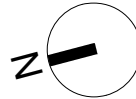

Rumshöjd är ca 2,6 m där inget annat anges. BH Bröstningshöjd på fönster är 0,8 m där inget annat anges. Bröstningshöjd mot balkong är 0 m där inget annat anges. OBS! Kvadratmeter i rummen utgör inte hela bostadsytan. Val av tillvalsväggar och frånvalsväggar kan endast göras under en begränsad tid. Rätt till ändringar förbehålles.
Ahlqvist & Almqvist Arkitekter AB 2017-02-17, Rev. 2017-03-06
Rev. 2017-07-07, Rev. 2019-05-15



HSB BRF FYRHUSEN

Lägenhet 60,63,66
2 RoK* ca 54,5 kvm

LÄGENHETSRTNING

Förråd i källare ca 3 kvm

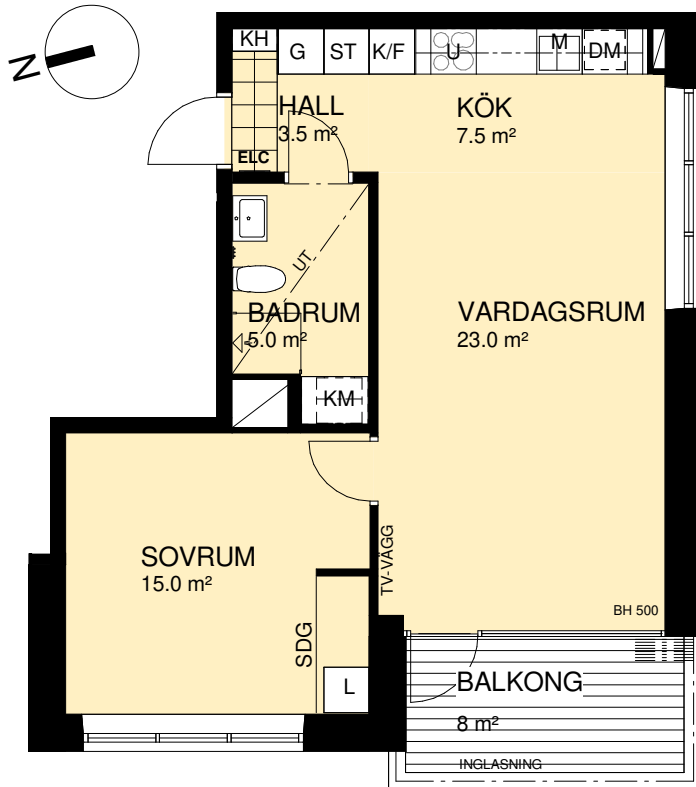

FÖRKLARINGAR

- Kylskåp
- Frys
- Kyl/Frys
- Induktionshäll
- Induktionshäll med ugn
- Högskåp, ugn och mikro
- Diskmaskin under bänk
- Mikrovågsugn
- Högskåp
- Plats för städutrustning
- Garderob
- Plats för linneutrustning
- Tvättmaskin under bänk
- Torktumlare under bänk
- Kombimaskin Tvätt/Tork
- Dusch
- Plats för badkar
- Kommod
- Klädkammare
- Förvaringssystem i klk.
- Skjutdörrsgarderob
- Plats för kapphylla
- EL/IT - skåp
- Tillvalsvägg
- Frånvalsvägg
- Klinker
- Trall
- Ovanliggande objekt (skärmtak, väggskåp, lägre tak, inglasning)
- Bröstningshöjd i mm
- Ungefärlig rumshöjd
- Undertak min H 2,3m

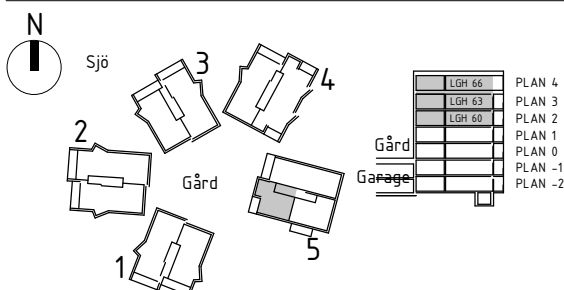
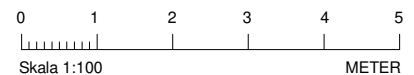

*Mindre avvikelser ifrån SIS standard förekommer.

Rumshöjd är ca 2,6 m där inget annat anges. BH Bröstningshöjd på fönster är 0,8 m där inget annat anges. Bröstningshöjd mot balkong är 0 m där inget annat anges. OBS! Kvadratmeter i rummen utgör inte hela bostadsytan. Val av tillvalsväggar och frånvalsväggar kan endast göras under en begränsad tid. Rätt till ändringar förbehålles.

Ahlqvist & Almqvist Arkitekter AB 2017-02-17, Rev. 2017-03-06
Rev. 2017-07-07, Rev. 2019-03-21
Rev. 2019-05-15



HSB - där möjligheterna bor

HSB BRF FYRHUSEN

Lägenhet 58
4 RoK ca 97 kvm

LÄGENHETSRTNING

Förråd i källare ca 4 kvm

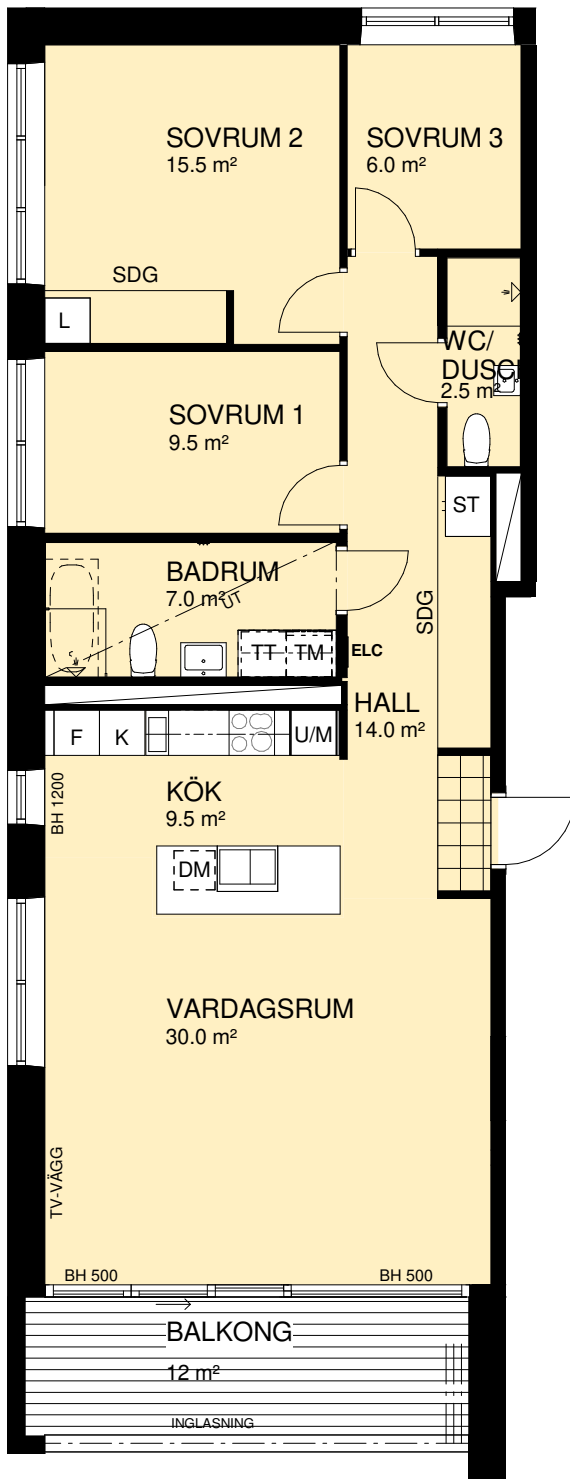

FÖRKLARINGAR

- Kylskåp
- Frys
- Kyl/Frys
- Induktionshäll
- Induktionshäll med ugn
- Högskåp, ugn och mikro
- Diskmaskin under bänk
- Mikrovågsugn
- Högskåp
- Plats för städutrustning
- Garderob
- Plats för linneutrustning
- Tvättmaskin under bänk
- Torktumlare under bänk
- Kombimaskin Tvätt/Tork
- Dusch
- Plats för badkar
- Kommod
- Klädkammare
- Förvaringssystem i klk.
- Skjutdörrsgarderob
- Plats för kapphylla
- EL/IT - skåp
- Tillvalsvägg
- Frånvalsvägg
- Klinker
- Trall
- Ovanliggande objekt (skärmtak, väggskaåp, lägre tak, inglasning)
- Bröstningshöjd i mm
- Ungefärlig rumshöjd
- Undertak min H 2,3m

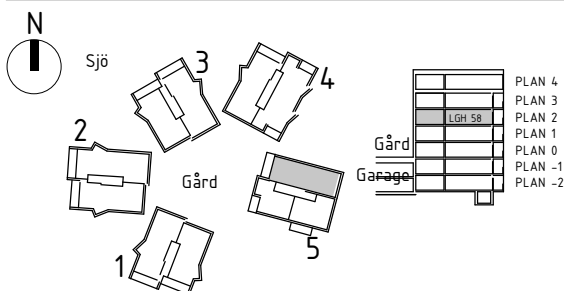
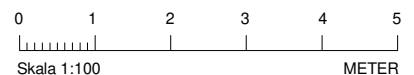

Rumshöjd är ca 2,6 m där inget annat anges. BH Bröstningshöjd på fönster är 0,8 m där inget annat anges. Bröstningshöjd mot balkong är 0 m där inget annat anges. OBS! Kvadratmeter i rummen utgör inte hela bostadsytan. Val av tillvalsväggar och frånvalsväggar kan endast göras under en begränsad tid. Rätt till ändringar förbehålles.
Ahlqvist & Almqvist Arkitekter AB 2017-02-17 Rev. 2017-07-07
Rev. 2017-11-02, Rev. 2019-03-21
Rev. 2019-05-15



HSB - där möjligheterna bor

HSB BRF FYRHUSEN

Lägenhet 61
4 RoK ca 97 kvm

LÄGENHETSRTNING

Förråd i källare ca 6 kvm

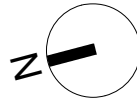
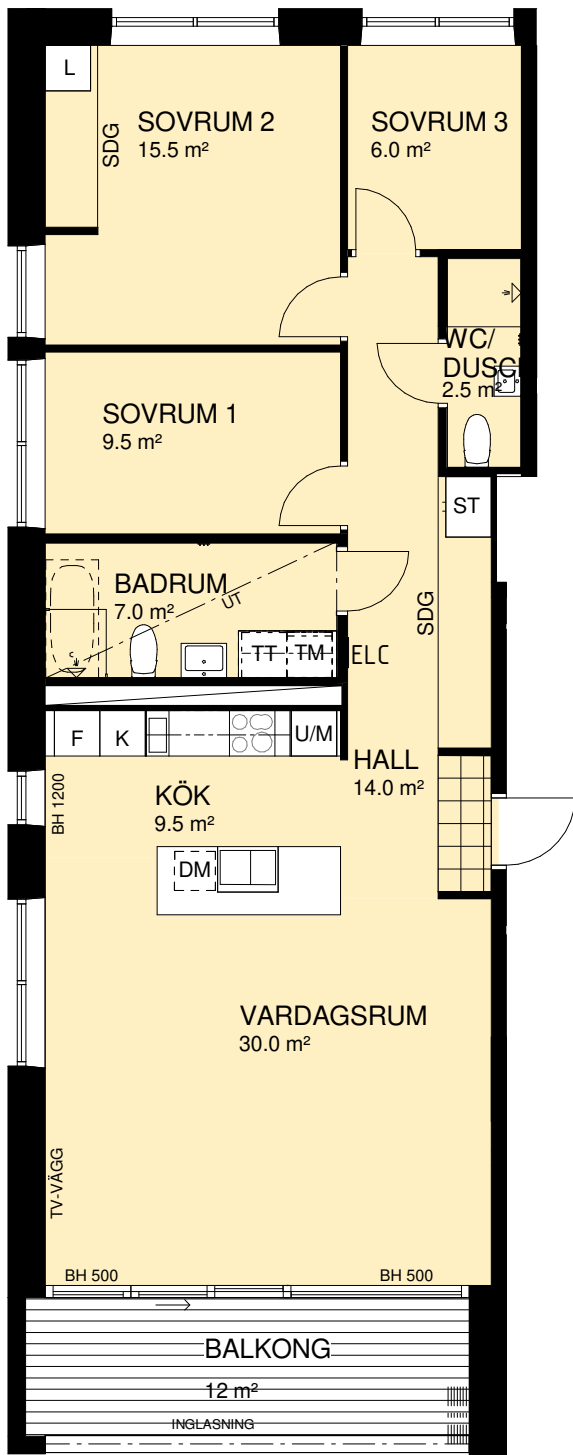

FÖRKLARINGAR

- Kylskåp
- Frys
- Kyl/Frys
- Induktionshäll
- Induktionshäll med ugn
- Högsåp, ugn och mikro
- Diskmaskin under bänk
- Mikrovågsugn
- Högsåp
- Plats för städutrustning
- Garderob
- Plats för linneutrustning
- Tvättmaskin under bänk
- Torktumlare under bänk
- Kombimaskin Tvätt/Tork
- Dusch
- Plats för badkar
- Kommod
- Klädkammare
- Förvaringsssystem i klk.
- Skjutdörrsgarderob
- Plats för kapphylla
- El/IT - skåp
- Tillvalsvägg
- Frånvalsvägg
- Klinker
- Trall
- Ovanliggande objekt (skärmtak, väggsåp, lägre tak, inglasning)
- Bröstningshöjd i mm
- Ungefärlig rumshöjd
- Undertak min H 2,3m

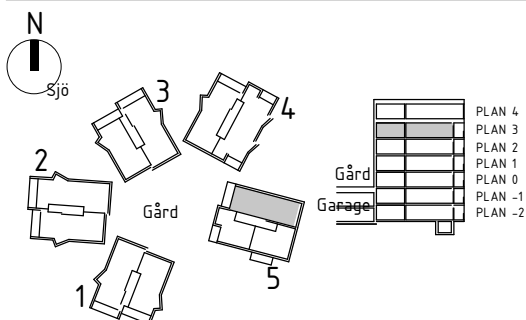
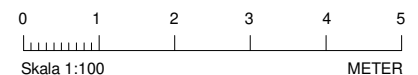

Rumshöjd är ca 2,6 m där inget annat anges. BH Bröstningshöjd på fönster är 0,8 m där inget annat anges. Bröstningshöjd mot balkong är 0 m där inget annat anges. OBS! Kvadratmeter i rummen utgör inte hela bostadsytan. Val av tillvalsväggar och frånvalsväggar kan endast göras under en begränsad tid. Rätt till ändringar förbehålles.
 Ahlqvist & Almqvist Arkitekter AB 2017-02-17 Rev. 2017-07-07
 Rev. 2017-10-25, Rev 2019 03-21
 Rev. 2019-05-15



HSB - där möjligheterna bor

HSB BRF FYRHUSEN

Lägenhet 59,62,65
2 RoK* ca 61 kvm

LÄGENHETSRTNING

Förråd i källare ca 3 kvm

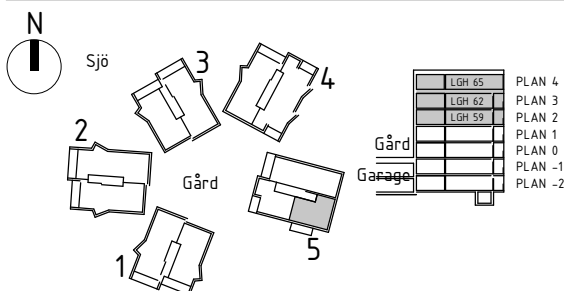
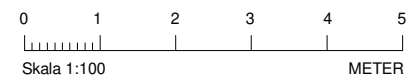
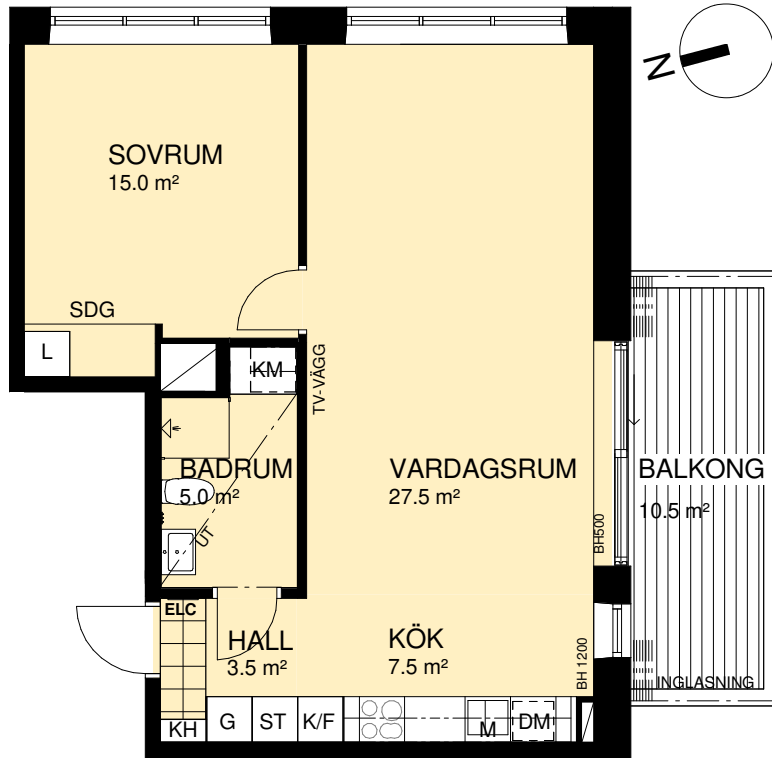

*Mindre avvikelser ifrån SIS standard förekommer.

Rumshöjd är ca 2,6 m där inget annat anges. BH Bröstningshöjd på fönster är 0,8 m där inget annat anges. Bröstningshöjd mot balkong är 0 m där inget annat anges. OBS! Kvadratmeter i rummen utgör inte hela bostadsytan. Val av tillvalsväggar och frånvalsväggar kan endast göras under en begränsad tid. Rätt till ändringar förbehålles.

Ahqvist & Almqvist Arkitekter AB 2017-02-17, Rev. 2017-07-07
Rev. 2019-03-21, Rev. 2019-05-15



HSB - där möjligheterna bor

HSB BRF FYRHUSEN

Lägenhet 64
4 RoK ca 97 kvm

LÄGENHETSRTNING

Förråd i källare ca 4 kvm

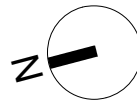
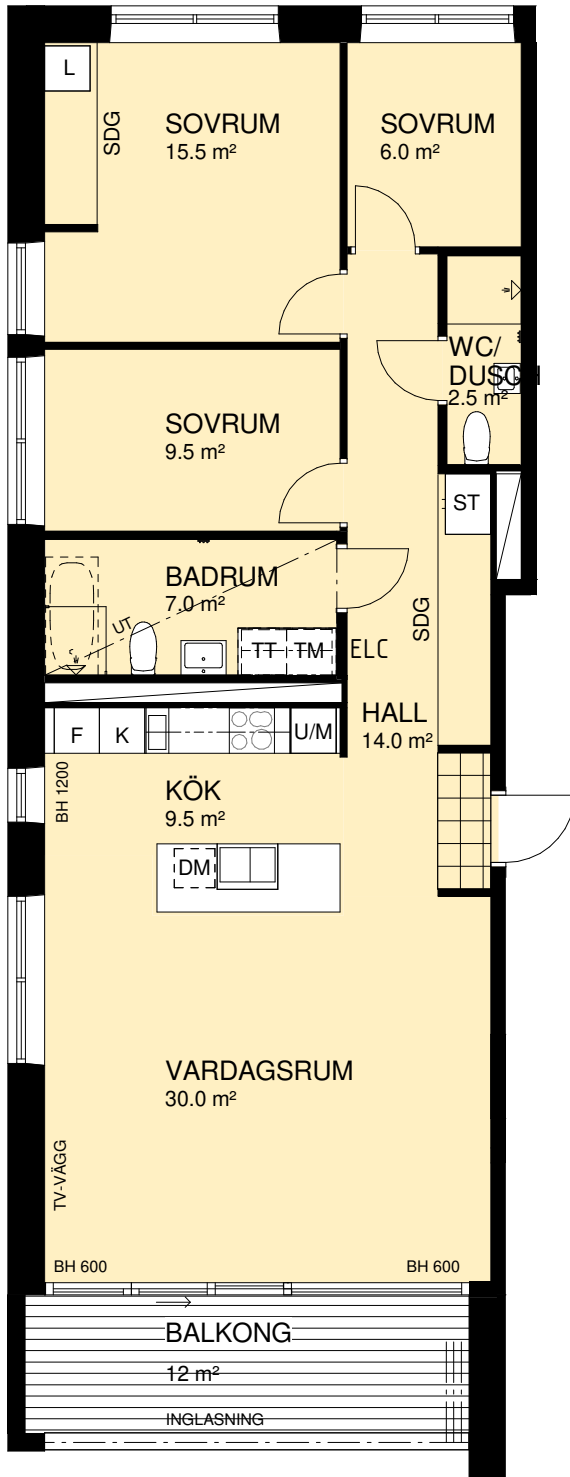

FÖRKLARINGAR

- Kylskåp
- Frys
- Kyl/Frys
- Induktionshäll
- Induktionshäll med ugn
- Högskåp, ugn och mikro
- Diskmaskin under bänk
- Mikrovågsugn
- Högskåp
- Plats för städutrustning
- Garderob
- Plats för linneutrustning
- Tvättmaskin under bänk
- Torktumlare under bänk
- Kombimaskin Tvätt/Tork
- Dusch
- Plats för badkar
- Kommod
- Klädkammare
- Förvaringssystem i klk.
- Skjutdörrsgarderob
- Plats för kapphylla
- El/IT - skåp
- Tillvalsvägg
- Frånvalsvägg
- Klinker
- Trall
- Ovanliggande objekt (skärmtak, väggskåp, lägre fak, inglasning)
- Bröstningshöjd i mm
- Ungefärlig rumshöjd
- Undertak min H 2,3m

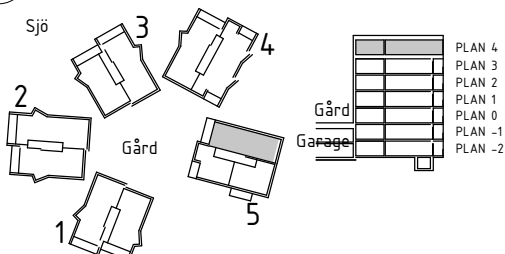
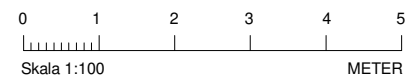

Rumshöjd är ca 2,6 m där inget annat anges. BH Bröstningshöjd på fönster är 0,8 m där inget annat anges. Bröstningshöjd mot balkong är 0 m där inget annat anges. OBS! Kvadratmeter i rummen utgör inte hela bostadsytan. Val av tillvalsväggar och frånvalsväggar kan endast göras under en begränsad tid. Rätt till ändringar förbehålles.
Ahlqvist & Almqvist Arkitekter AB 2017-02-17 Revidering 2017-07-07
Revidering 2017-10-25 Revidering 2019-03-21
Revidering 2019-05-06



HSB - där möjligheterna bor